

Si pudiéramos meter toda el agua del planeta en una bañera, apenas una cucharadita sería agua dulce disponible para nuestros múltiples usos.

Ahorremos agua en nuestros hogares y busquemos el modo de ensuciarla lo menos posible.

Emplea el agua estrictamente necesaria. Nunca tires agua que pueda tener algún uso. El inodoro o el sumidero no son una papelera.



“Utilicemos el agua hoy sin cerrar el grifo de las generaciones venideras”

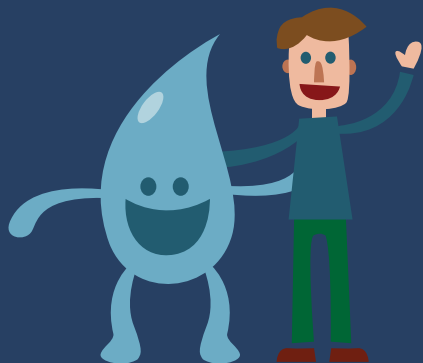

Si quieres saber más sobre el agua:  
[www.a21-granada.org/red-gramas/grifo-descripcion](http://www.a21-granada.org/red-gramas/grifo-descripcion)



*Agua*  
*no es sólo*  
**Abrir el**  
*Grifo*

**¿SABES  
CUÁNTO  
CUESTA EL AGUA?**

DESCIFRANDO LA  
FACTURA GOTA A GOTA

 **Diputación  
de Granada**  
Avanzamos junt@s

 **A21** Provincial  
Red Granadina de Municipios  
hacia la Sostenibilidad

## EL CICLO INTEGRAL DEL AGUA

Su gestión integral debe garantizar un abastecimiento a la población de calidad a un precio razonable, respetando el carácter renovable y el uso eficiente y sostenible de este recurso vital.



## COSTES MUNICIPALES PARA QUE EL AGUA LLEGUE A TU GRIFO



Cuota destinada a financiar infraestructuras de depuración.

Puede incluir otros servicios al margen del ciclo del agua, como la tasa de basura.

Atención a las bonificaciones dirigidas a familias numerosas, pensionistas, desempleados o viviendas donde vivan más de cuatro personas.



**DATOS DEL CONTRATO**

Nº contrato: \_\_\_\_\_  
 Titular: \_\_\_\_\_  
 NIF cliente: \_\_\_\_\_  
 Dirección: \_\_\_\_\_

**DATOS DE FACTURACIÓN**

Nº factura: \_\_\_\_\_  
 Período facturación: \_\_\_\_\_  
 Fecha emisión: \_\_\_\_\_

**DATOS DE LECTURA**

**TARIFAS APLICADAS**

**DATOS PARA EL PAGO**

**FACTURA BIMESTRAL**

**Porcentajes del gasto total**

ABASTECIMIENTO	50%
SANEAMIENTO	21%
Vertido/Depuración	19%
CANON AUTÓNOMICO	10%
I.V.A	
TASA DE BASURA U OTROS IMPUESTOS	

**AVISO MENSAJE**

**SU GASTO**

Abonamos una cuota fija de servicio, independiente del consumo, y una cuota variable; el metro cúbico cuesta más caro cuanto más agua consumimos.

**El 75% del gasto es variable, lo podemos disminuir reduciendo el consumo.**

