

# Memoria

Agencia Provincial de Extinción de Incendios  
de Granada

# 2021



# Índice

Introducción .....	3
Coberturas .....	5
ALHAMA DE GRANADA .....	6
Análisis de la población atendida.....	7
CÁDIAR .....	12
Análisis de la población atendida.....	13
HUÉSCAR .....	26
Análisis de la población .....	27
IZNALLOZ .....	30
Análisis de la población atendida.....	31
La Agencia .....	39
Análisis de Intervenciones Urgentes .....	41
Intervenciones por municipio de actuación.....	42
Víctimas registradas .....	43
Servicios de INCENDIOS.....	45
Servicios de SALVAMENTO.....	46
Servicios de ASISTENCIA TÉCNICA .....	48
Servicios de FALSA ALARMA .....	49
Personal del Servicio.....	49
Incidencias en el cuadrante .....	51
Visitas de Centros/Colegios/Asociaciones.....	54
Actividades Formativas Específicas.....	55

# MEMORIA

## INTRODUCCIÓN

### 2021

La Agencia Provincial de Extinción de Incendios (APEI), es un Organismo Autónomo de la Excma. Diputación provincial de Granada, cuyos Estatutos fueron aprobados en sesión plenaria el día 27 de enero de 2009 y publicados en el Boletín Oficial de la Provincia número 19, de 30 de enero del mismo año, y modificados en sesión plenaria el 17 de diciembre de 2015.

En virtud del cumplimiento del Art. 10.2.4 de los vigentes Estatutos, donde se recoge que se debe “elaborar anualmente y proponer al Consejo Rector la aprobación de la Memoria de las actividades desarrolladas”, se procede a confeccionar la presente Memoria comprensiva de las principales actividades y gestiones desarrolladas por la Agencia en el año 2021; los datos más relevantes concernientes a las funciones públicas que el organismo autónomo desempeñó en el ejercicio, con la información complementaria necesaria para su mejor comprensión y valoración.

En consecuencia, procede que, por la Presidencia, si así juzga oportuno, se dé el trámite previsto en los Estatutos de la Agencia Provincial de Extinción de Incendios; no obstante, con su mayor criterio decidir



# Estudio de Población COBERTURAS

Los Parques de Bomberos de la Agencia están ubicados en puntos estratégicos de la provincial de Granada. A continuación, se muestra la distribución de la cobertura para los distintos parques existentes en la provincia.



Parques	Extensión (km <sup>2</sup> )	Densidad (hab/km <sup>2</sup> )	Población
<b>ALHAMA DE GRANADA</b>	813.57	23.72	<b>12599</b>
<b>CÁDIAR</b>	1114.21	17.63	<b>20453</b>
<b>HUÉSCAR</b>	1814.28	8.45	<b>15068</b>
<b>IZNALLOZ</b>	1039.39	26.28	<b>20904</b>

## ALHAMA DE GRANADA

# Parque de Bomberos

El Parque de Bomberos de ALHAMA DE GRANADA cubre 10 municipios con una población que varía desde los 5667 de Alhama de Granada a 260 de Agrón.

Municipio	Densidad	Extensión	Padrón
<b>Alhama de Granada</b>	13.07	433.50	5667
<b>Zafarraya</b>	36.23	57.86	2096
<b>Jayena</b>	13.14	79.51	1045
<b>Ventas de Huelma</b>	15.69	42.44	666
<b>Arenas del Rey</b>	6.86	90.91	624
<b>Játar</b>	63.64	9.57	609
<b>Cacín</b>	14.02	39.60	555
<b>Santa Cruz del Comercio</b>	32.15	16.89	543
<b>Fornes</b>	32.78	16.29	534
<b>Agrón</b>	9.63	27.00	260



## Análisis de la población atendida

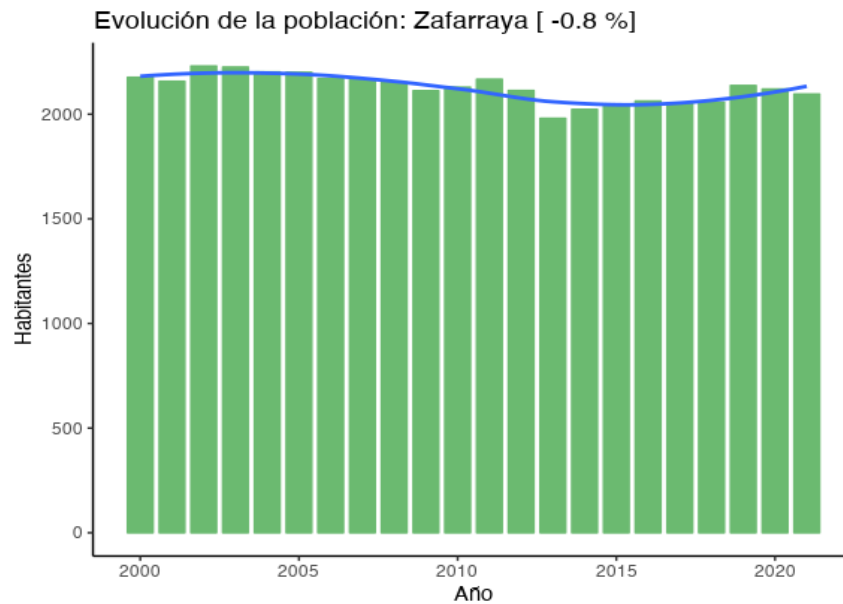
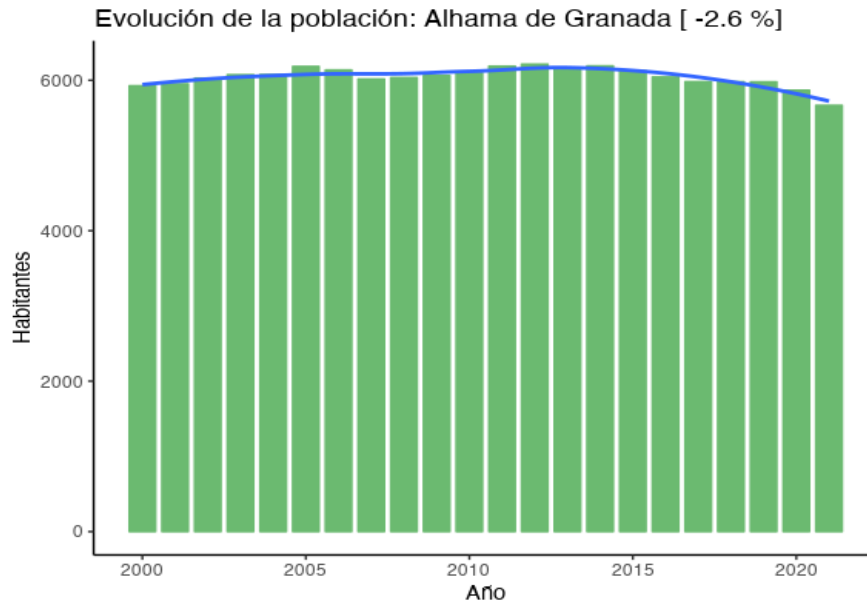

**Evolución de la población: Jayena [ -2.97 %]**

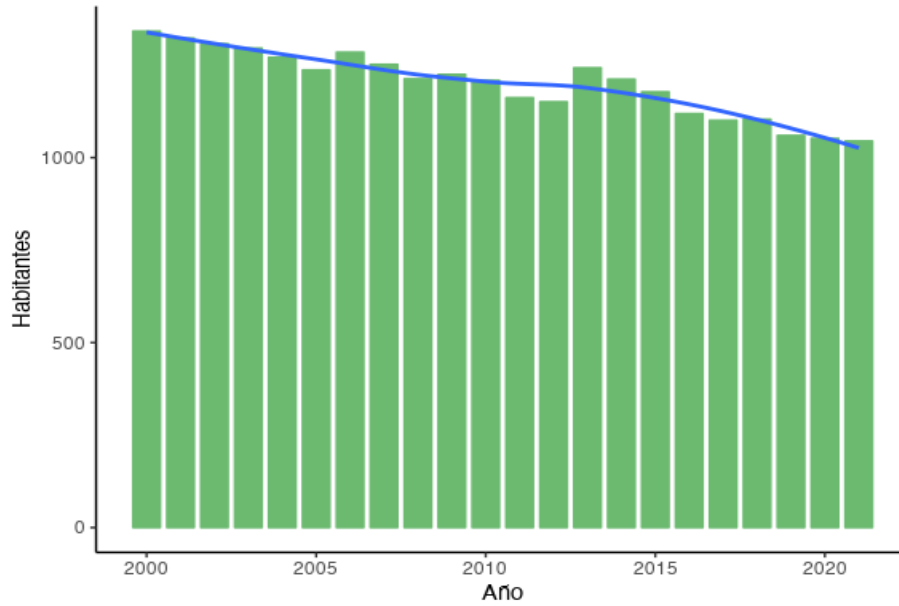

**Evolución de la población: Ventas de Huelma [ 0.13 %]**





**Evolución de la población: Arenas del Rey [ -13.55 %]**

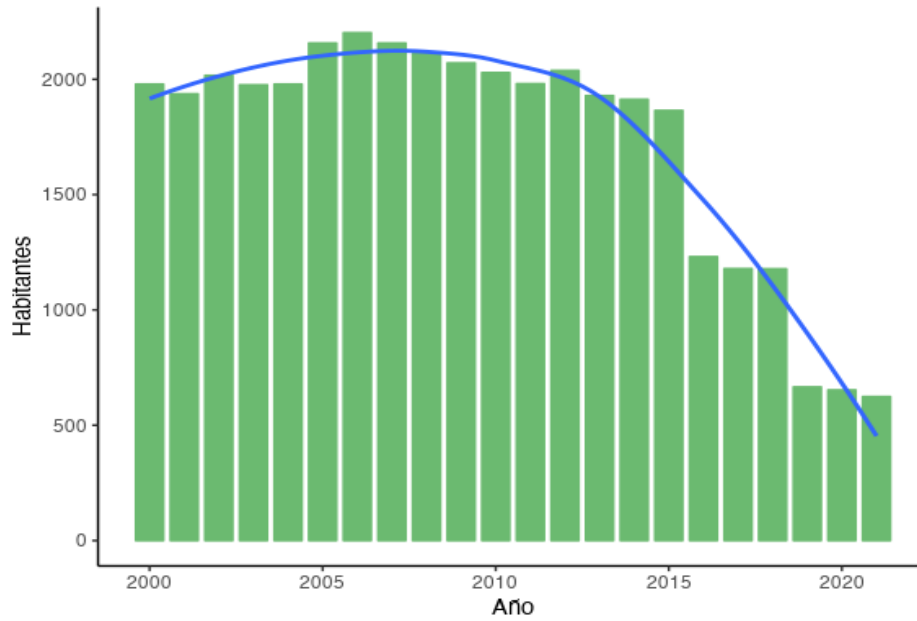

**Evolución de la población: Játar [ -0.24 %]**

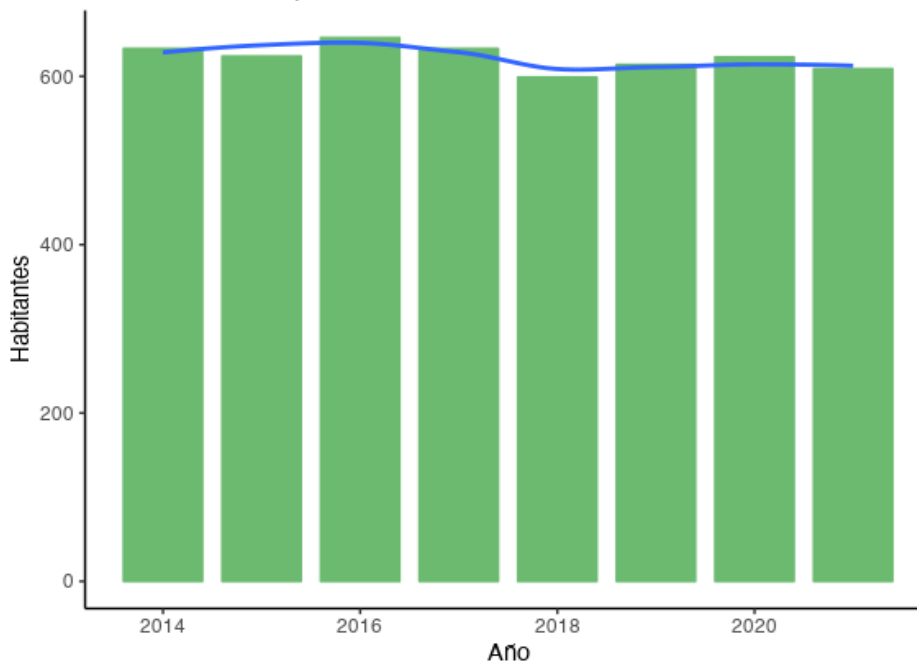

**Evolución de la población: Cacín [-2.41 %]**

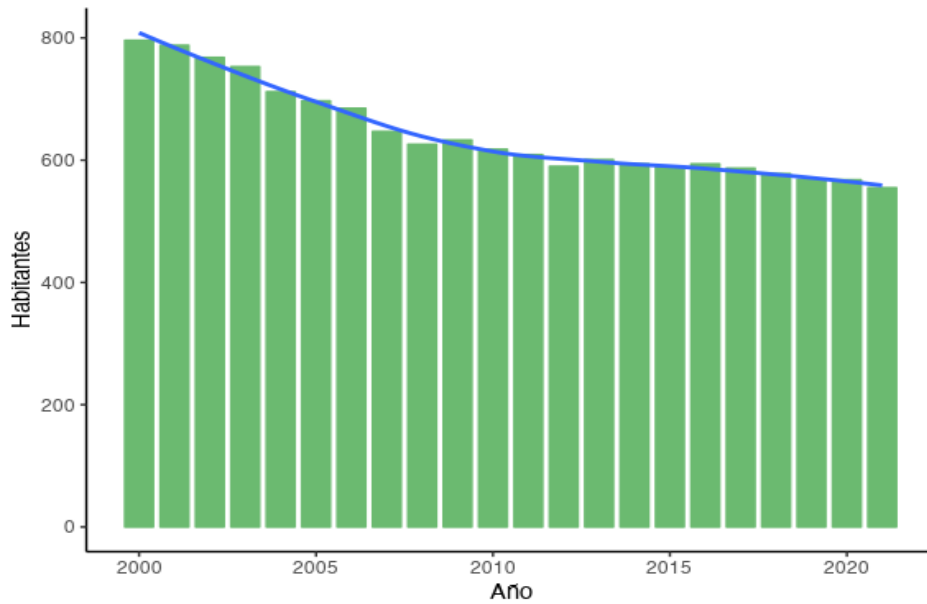

**Evolución de la población: Santa Cruz del Comercio [0.04 %]**

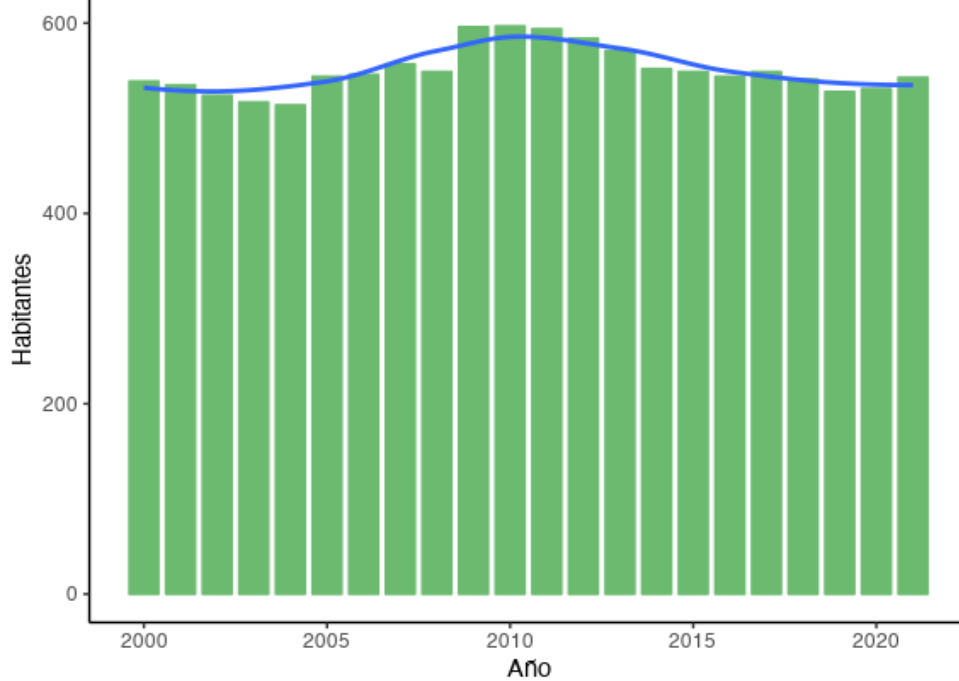

**Evolución de la población: Fornes [-0.21 %]**

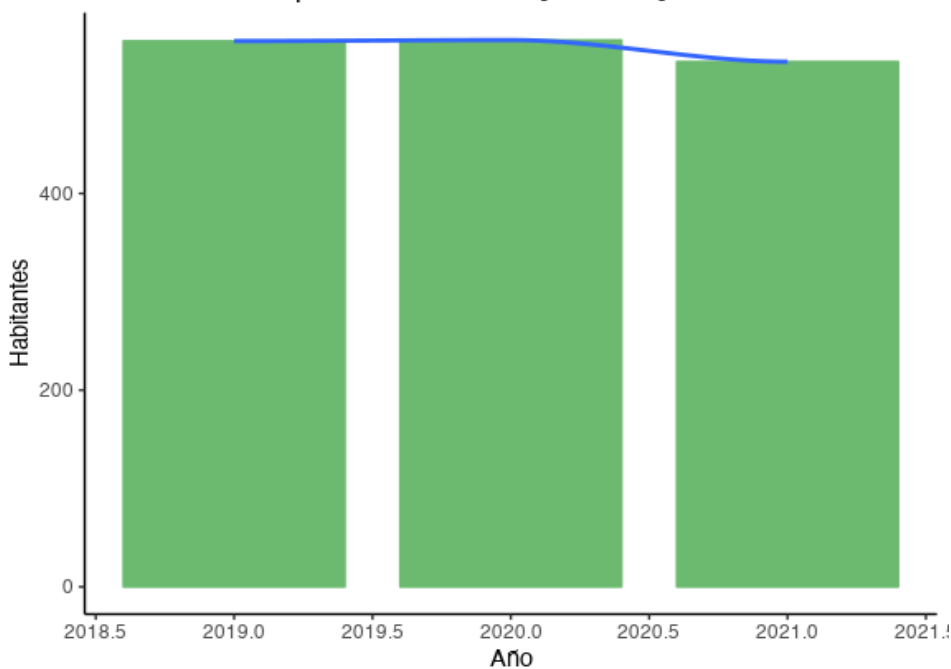

**Evolución de la población: Agrón [-1.37 %]**

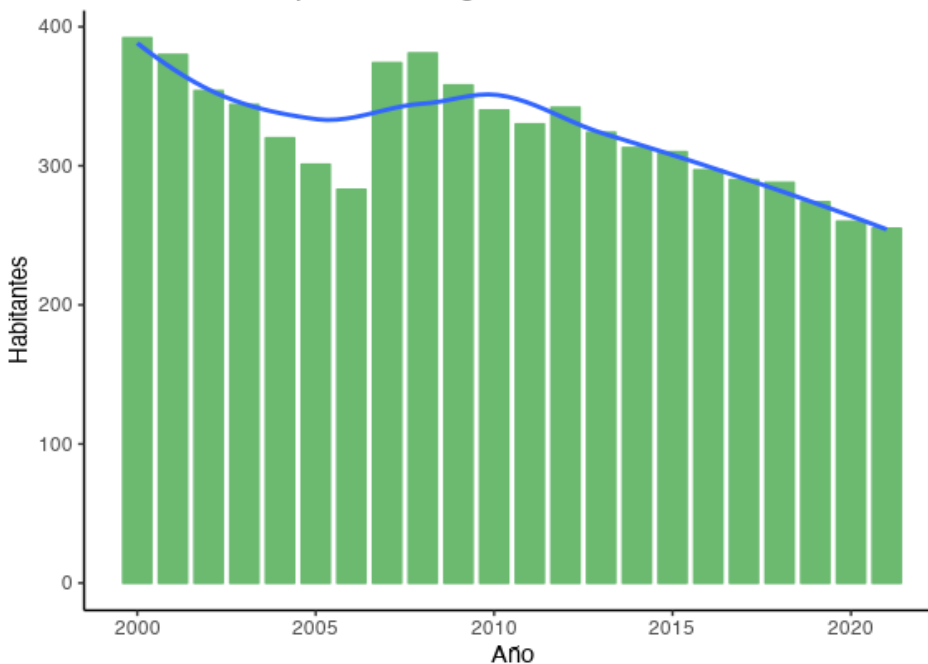

La Población atendida por el área de cobertura del Parque de Bomberos ALHAMA DE GRANADA ha variado un -23.98 % desde el año 2000.

## CÁDIAR

# Parque de Bomberos

El Parque de Bomberos de CÁDIAR cubre 25 municipios con una población que varía desde los 5866 de Órgiva a 130 de Lobras.

Municipio	Densidad	Extensión	Padrón
<b>Órgiva</b>	43.73	134.14	<b>5866</b>
<b>Ugíjar</b>	38.08	66.96	<b>2550</b>
<b>Cádiar</b>	31.53	47.32	<b>1492</b>
<b>Nevada</b>	14.44	77.31	<b>1116</b>
<b>Alpujarra de la Sierra</b>	13.89	68.53	<b>952</b>
<b>Albondón</b>	20.94	34.48	<b>722</b>
<b>Trevélez</b>	7.93	90.96	<b>721</b>
<b>Bérchules</b>	10.27	69.59	<b>715</b>
<b>La Taha</b>	27.94	25.59	<b>715</b>
<b>Válor</b>	12.04	58.57	<b>705</b>
<b>Torvizcón</b>	12.33	51.40	<b>634</b>
<b>Capileira</b>	10.19	56.90	<b>580</b>
<b>Murtas</b>	6.42	71.70	<b>460</b>
<b>Cáñar</b>	14.72	26.35	<b>388</b>
<b>Pórtugos</b>	18.58	20.83	<b>387</b>
<b>Almegíjar</b>	11.22	29.42	<b>330</b>
<b>Bubión</b>	21.67	14.86	<b>322</b>
<b>Pampaneira</b>	18.03	17.47	<b>315</b>
<b>Busquístar</b>	15.86	18.03	<b>286</b>

<b>Soportújar</b>	18.29	14.16	<b>259</b>
<b>Cástaras</b>	8.46	28.36	<b>240</b>
<b>Turón</b>	4.17	55.58	<b>232</b>
<b>Carataunas</b>	42.92	4.66	<b>200</b>
<b>Juviles</b>	9.07	14.99	<b>136</b>
<b>Lobras</b>	8.10	16.05	<b>130</b>



## Análisis de la población atendida

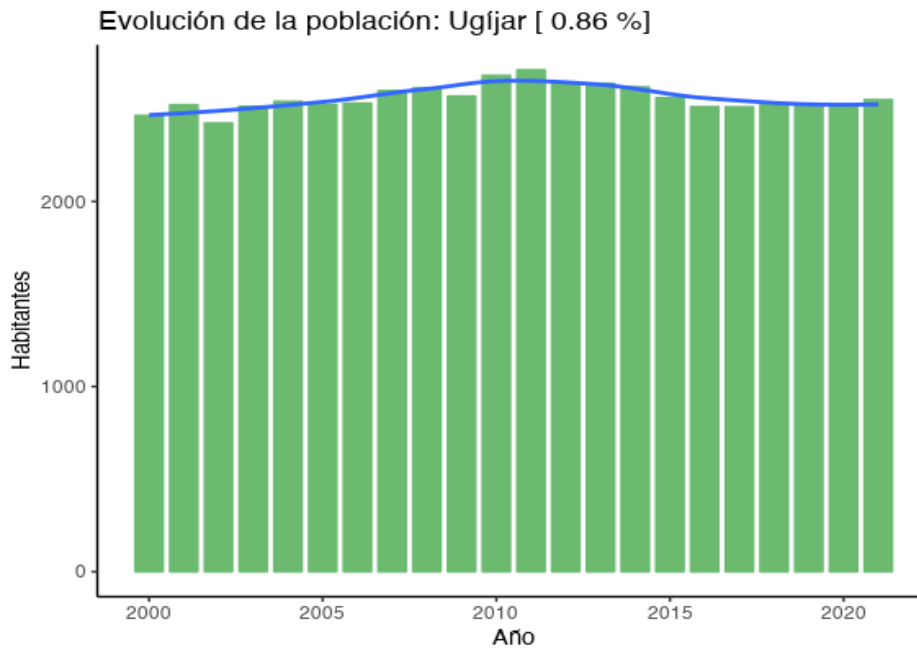
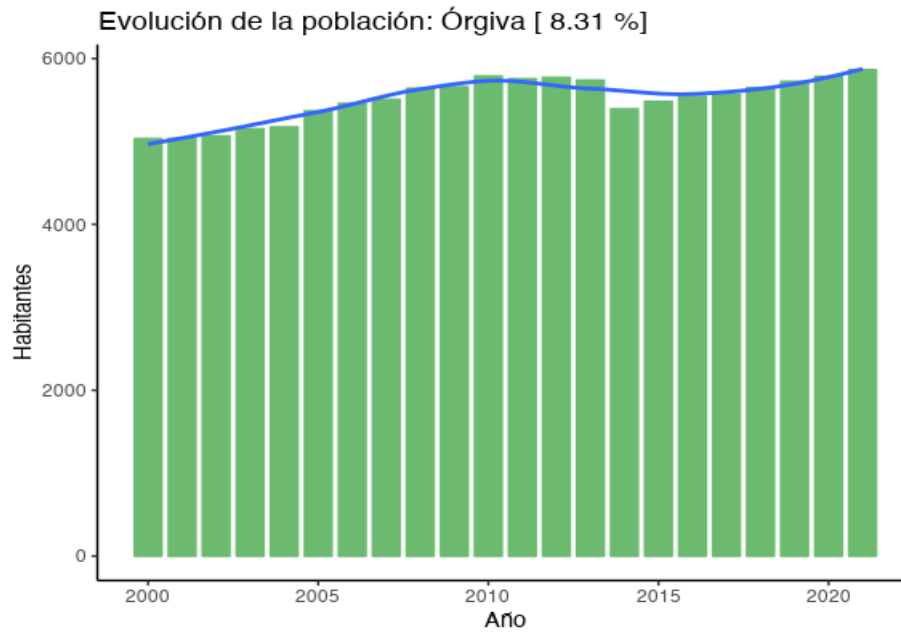

**Evolución de la población: Cádiz [-0.96 %]**

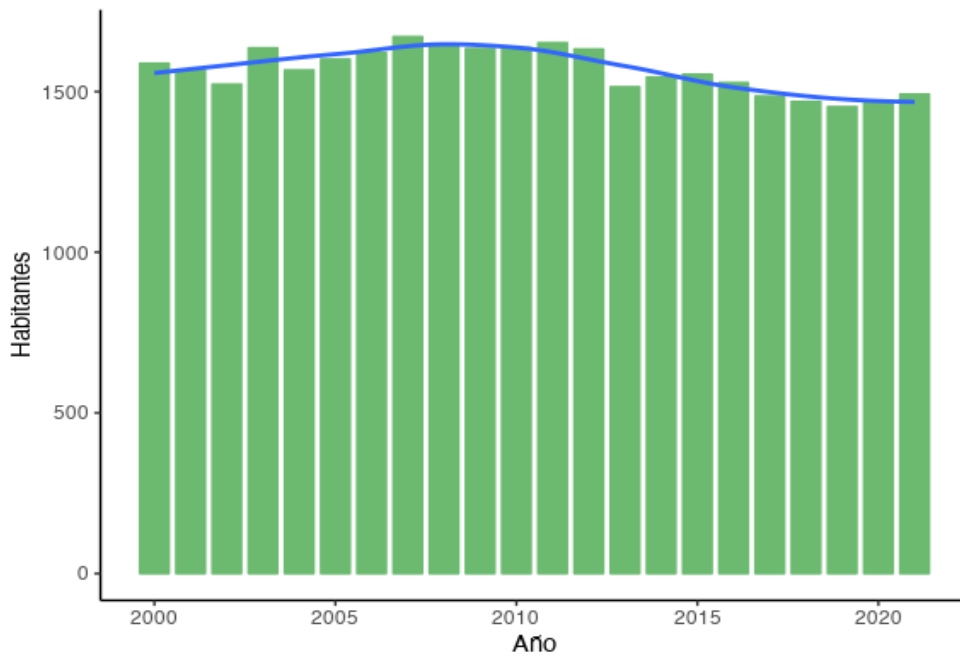

**Evolución de la población: Nevada [-2.59 %]**

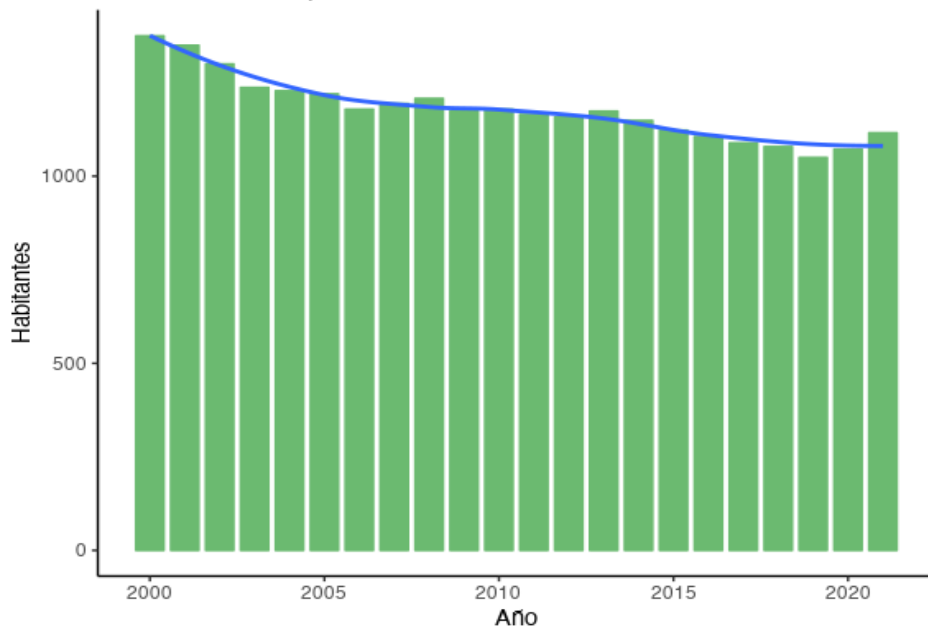

**Evolución de la población: Alpujarra de la Sierra [ -2.39 %]**

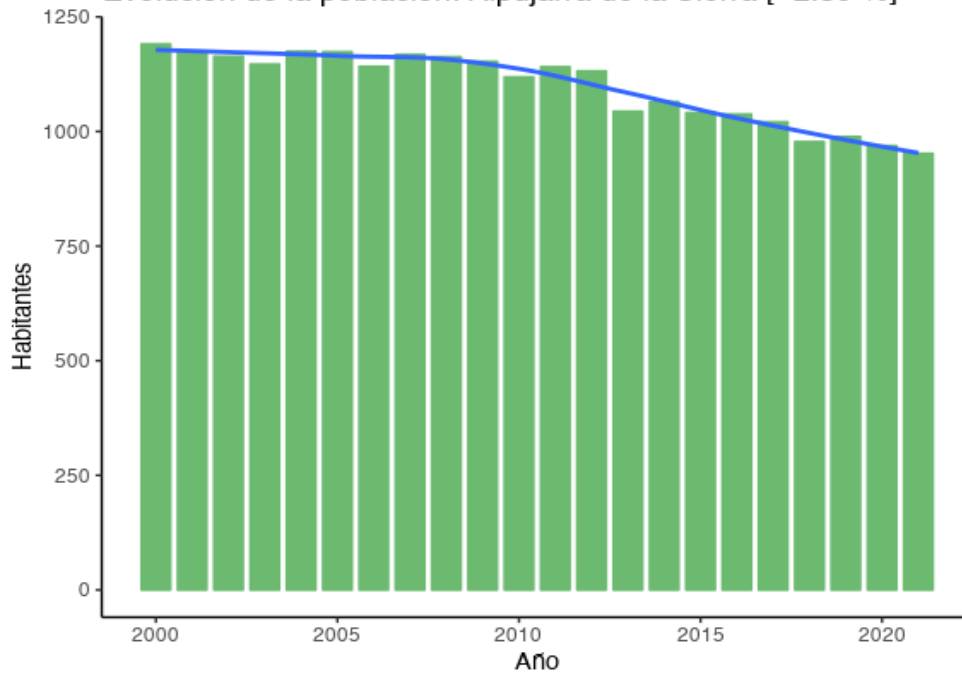

**Evolución de la población: Trevélez [ -0.41 %]**

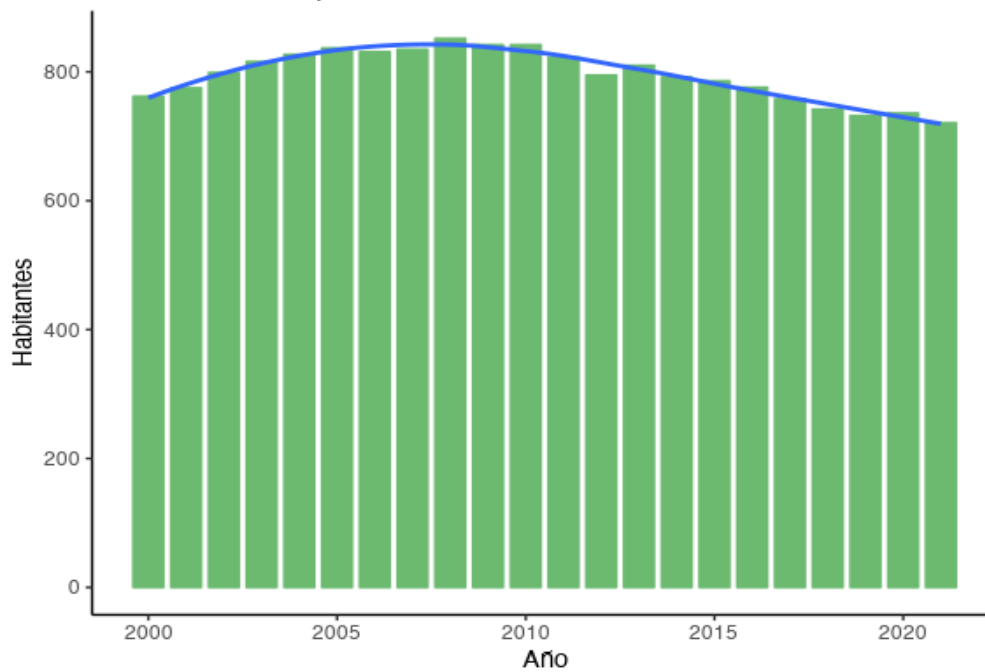

**Evolución de la población: Bérchules [-0.74 %]**

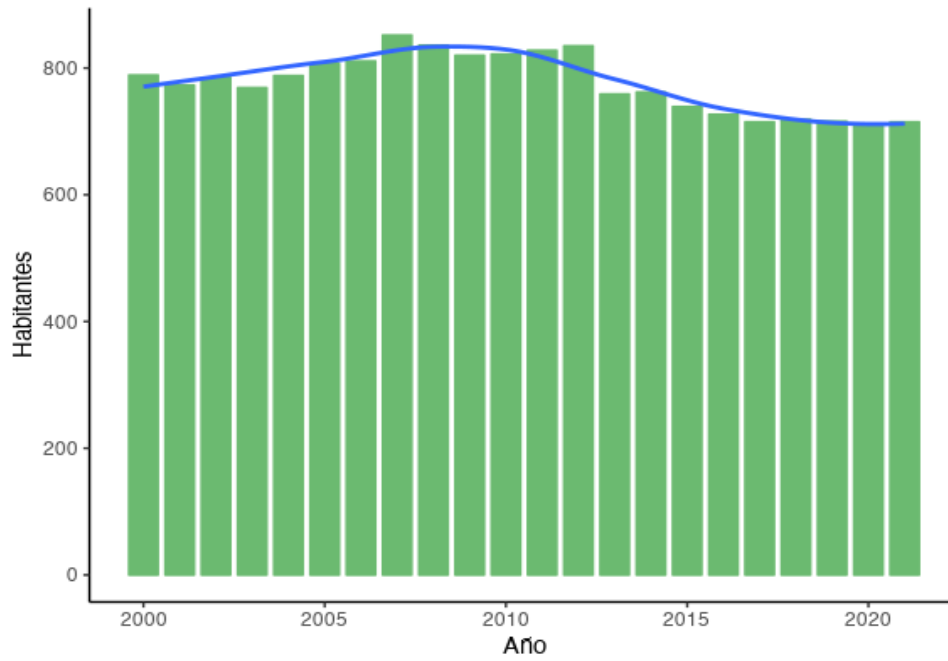

**Evolución de la población: Albondón [-2.74 %]**

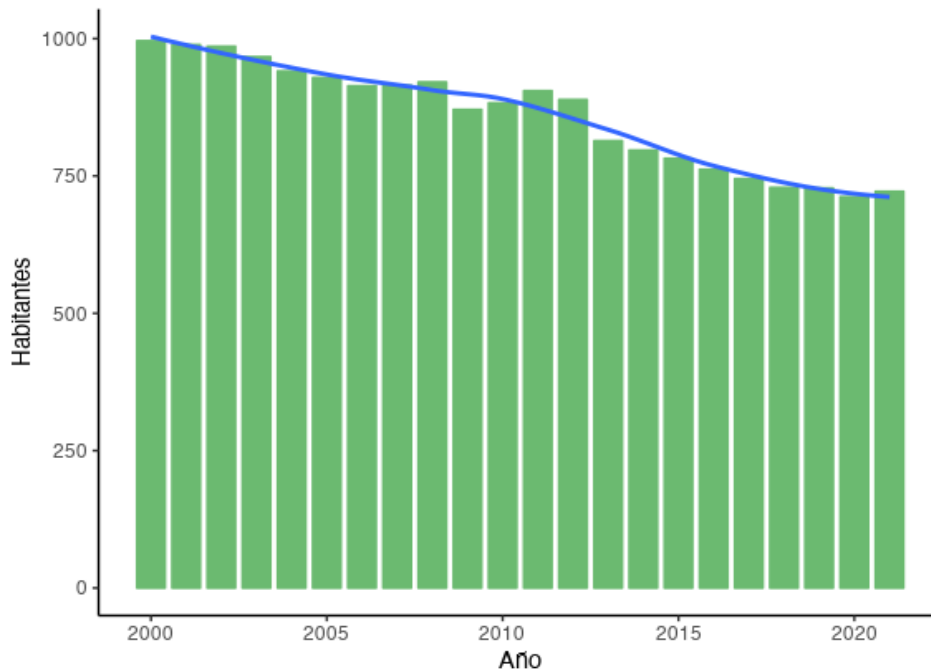



**Evolución de la población: Valor [-2.16 %]**

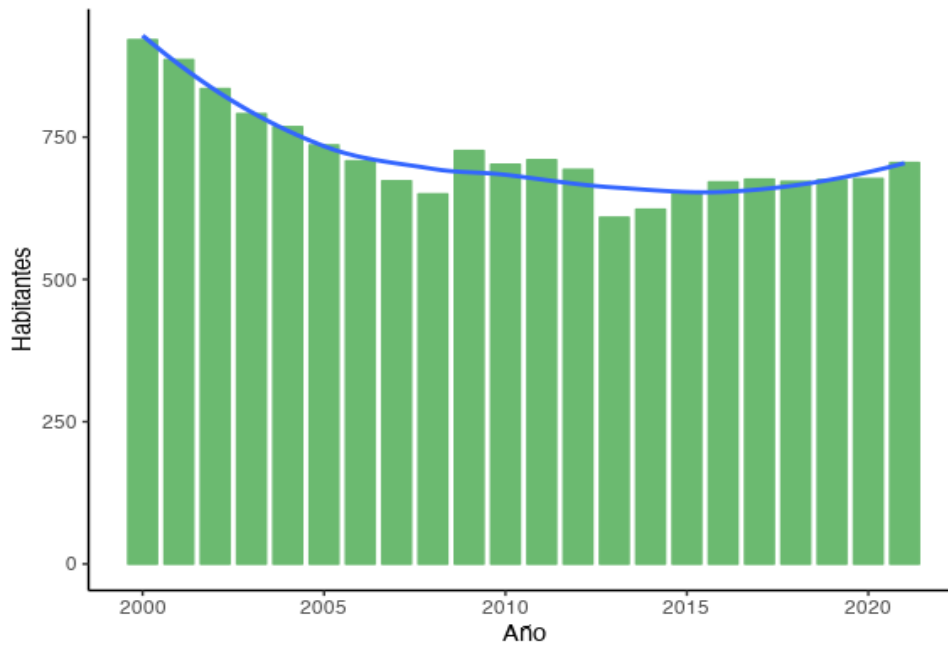

**Evolución de la población: La Taha [-0.74 %]**

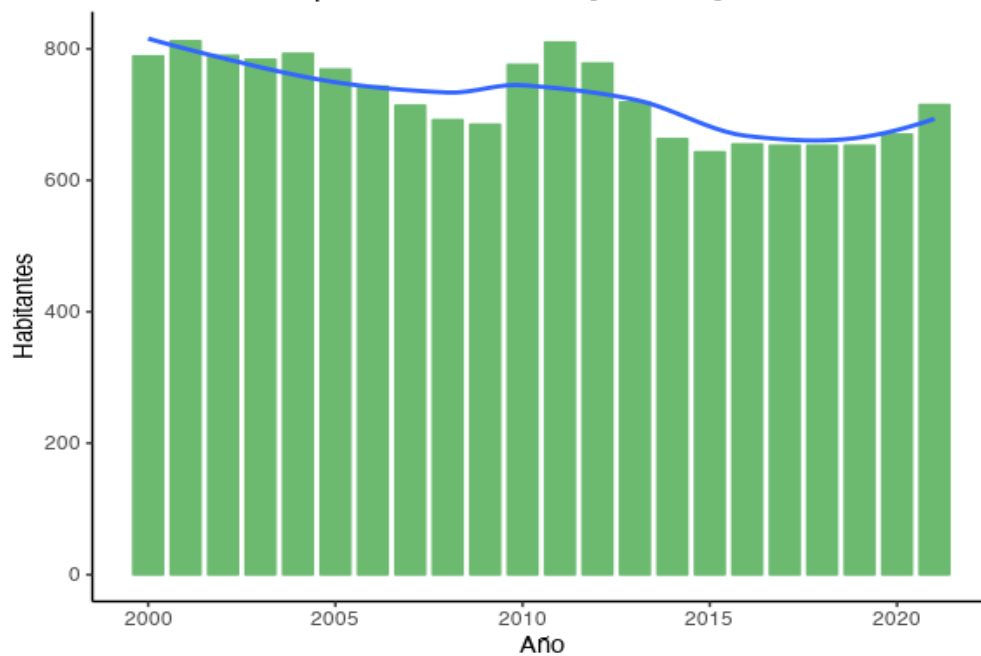

**Evolución de la población: Torvizcón [ -2.82 %]**

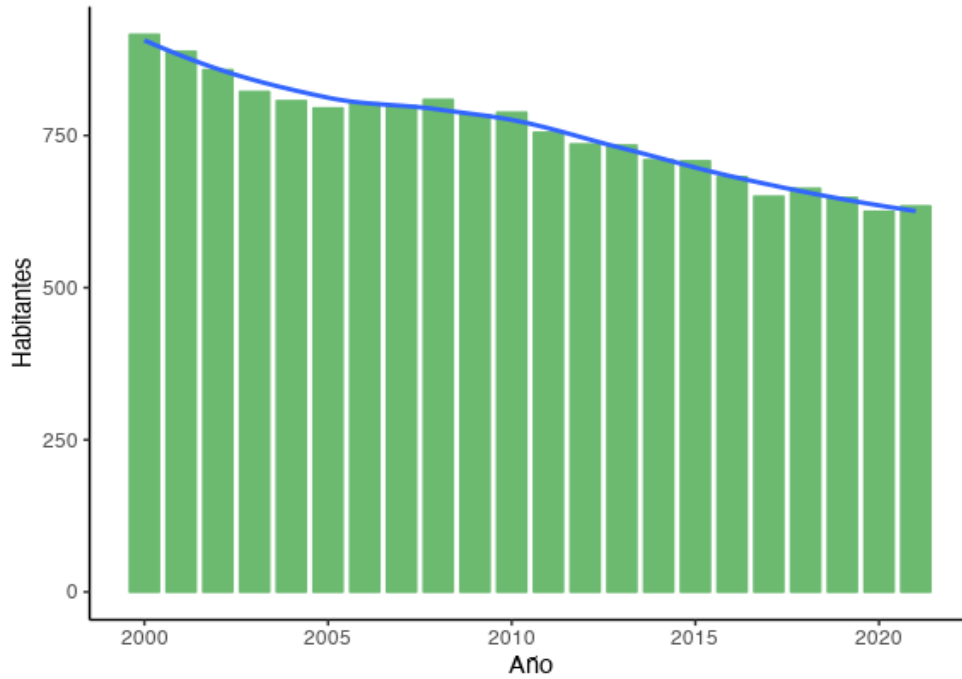

**Evolución de la población: Capileira [ 0.56 %]**

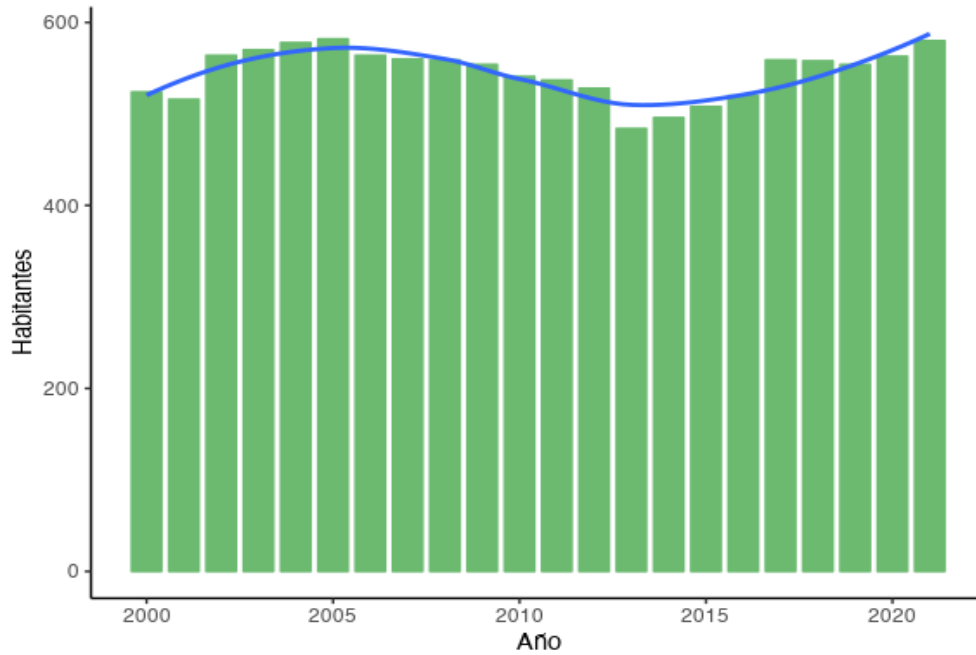

**Evolución de la población: Murtas [-3.37 %]**

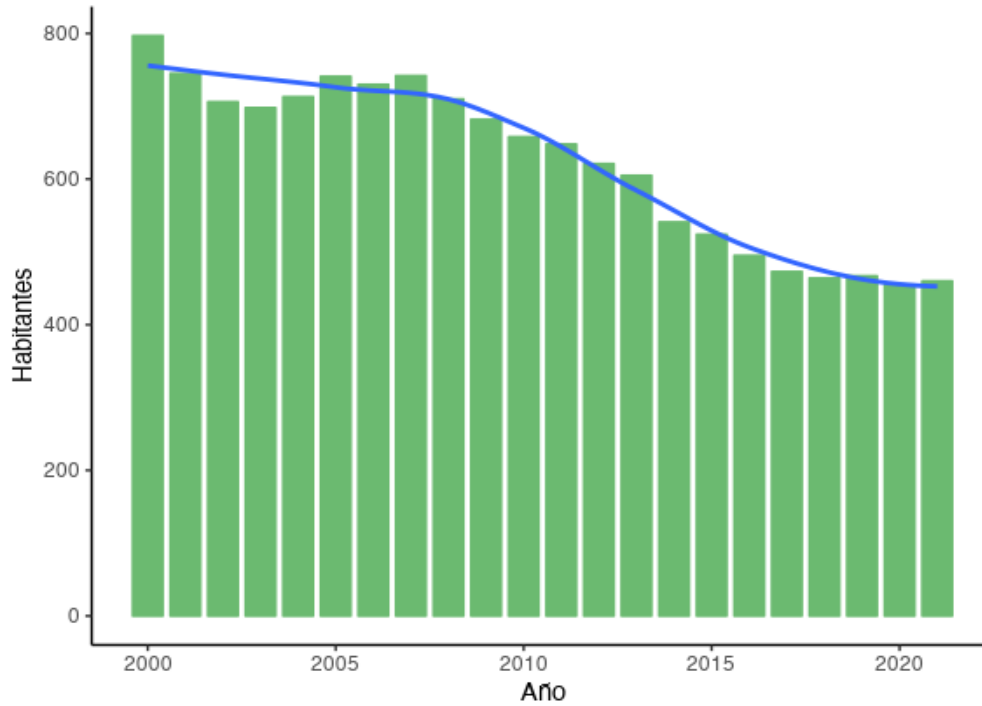

**Evolución de la población: Cáñar [0.48 %]**

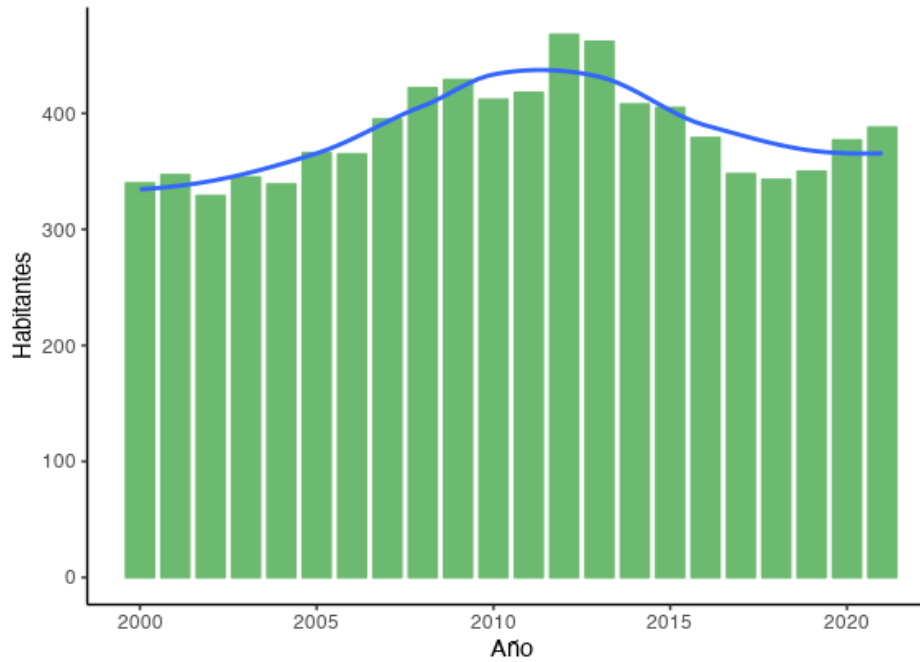

**Evolución de la población: Pórtugos [ -0.64 %]**

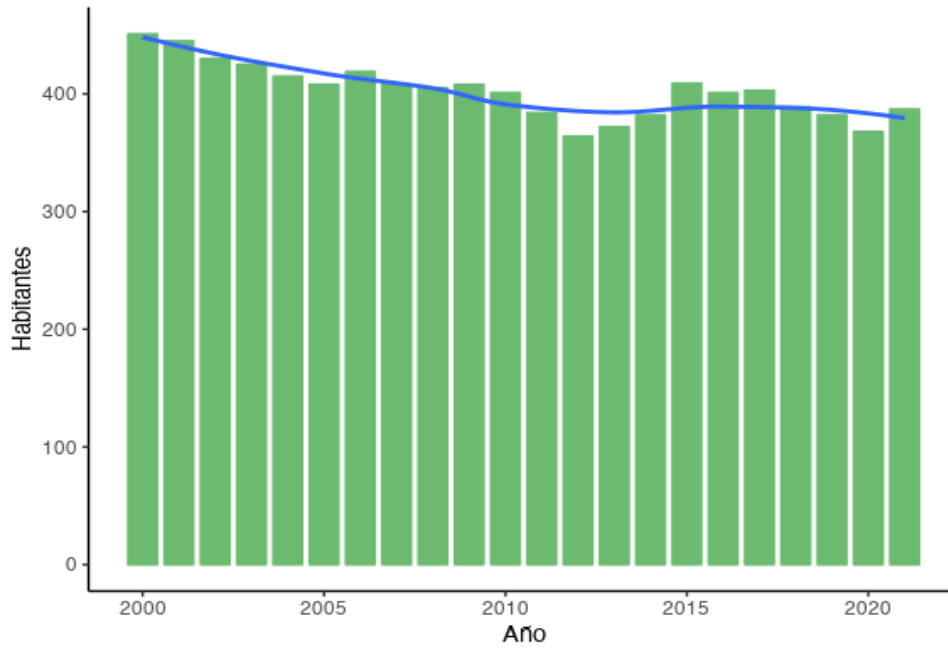

**Evolución de la población: Almegjíjar [ -0.97 %]**



**Evolución de la población: Pampaneira [ -0.3 %]**

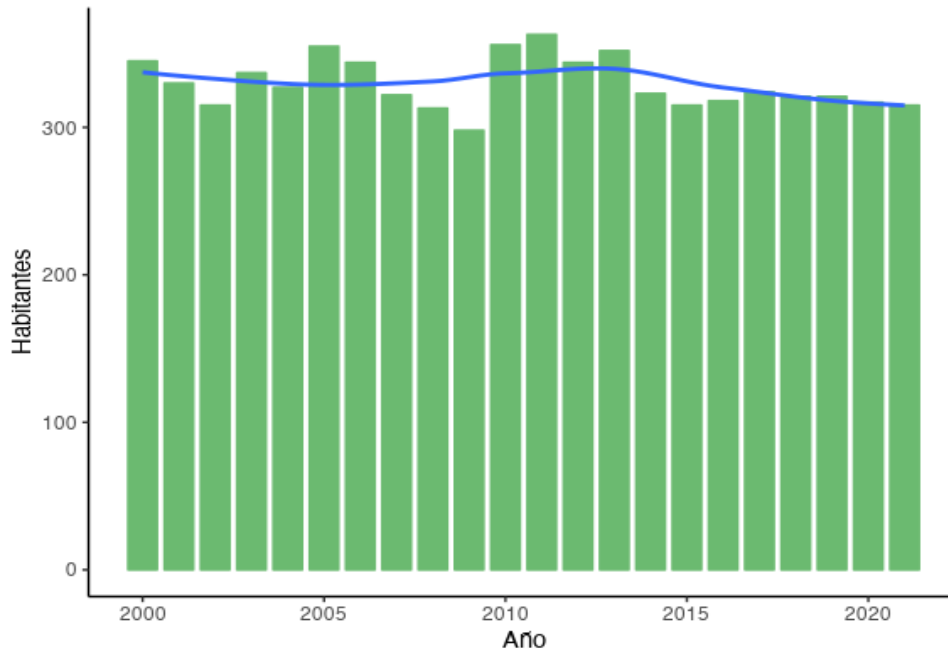

**Evolución de la población: Bubión [ -0.56 %]**



**Evolución de la población: Busquístar [ -0.77 %]**

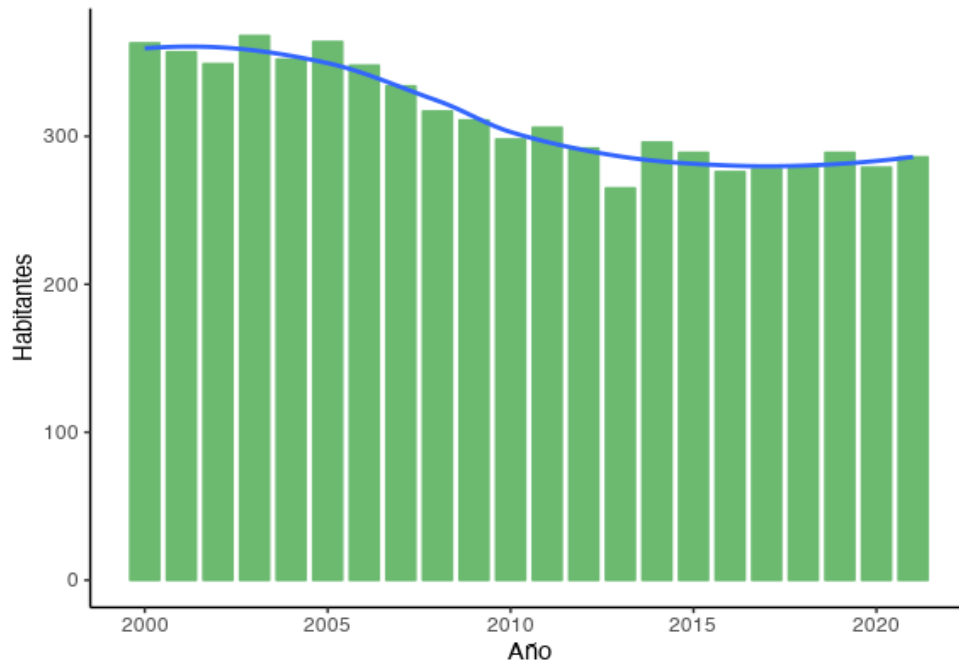

**Evolución de la población: Soportújar [ -0.09 %]**

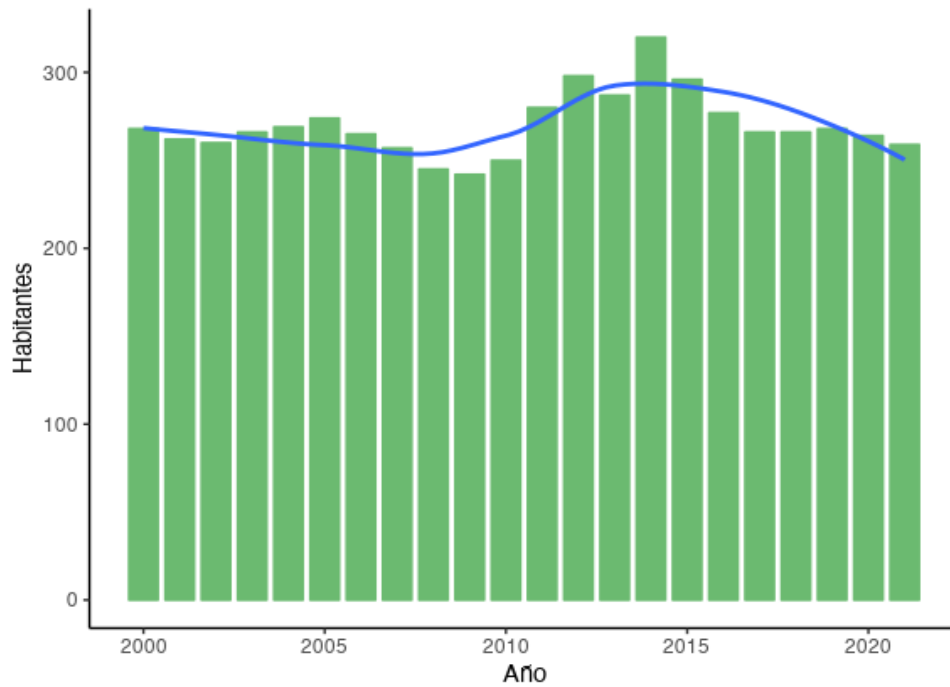

**Evolución de la población: Cástaras [ -0.51 %]**

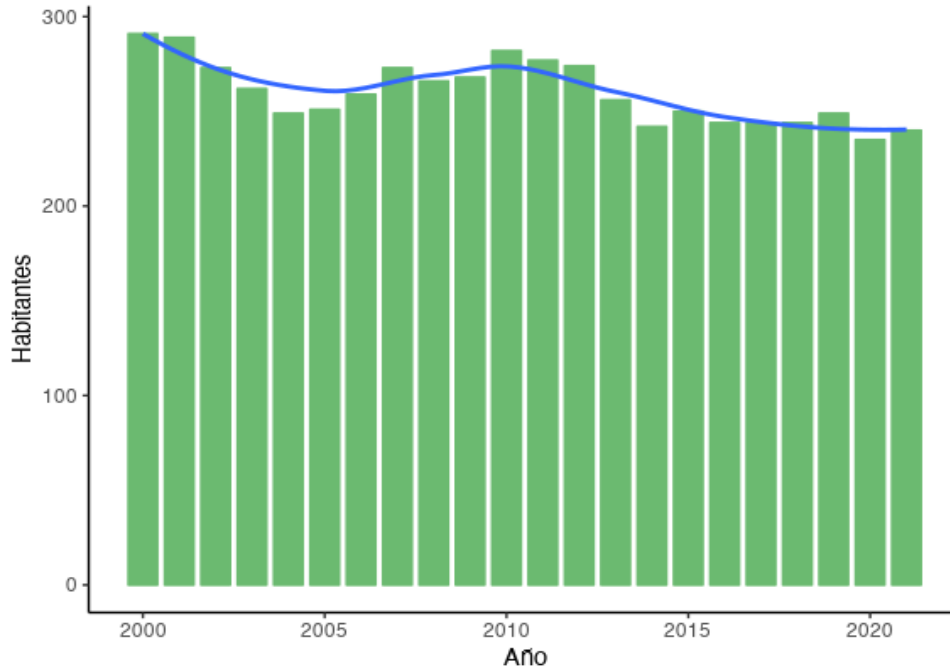

**Evolución de la población: Turón [ -1.27 %]**

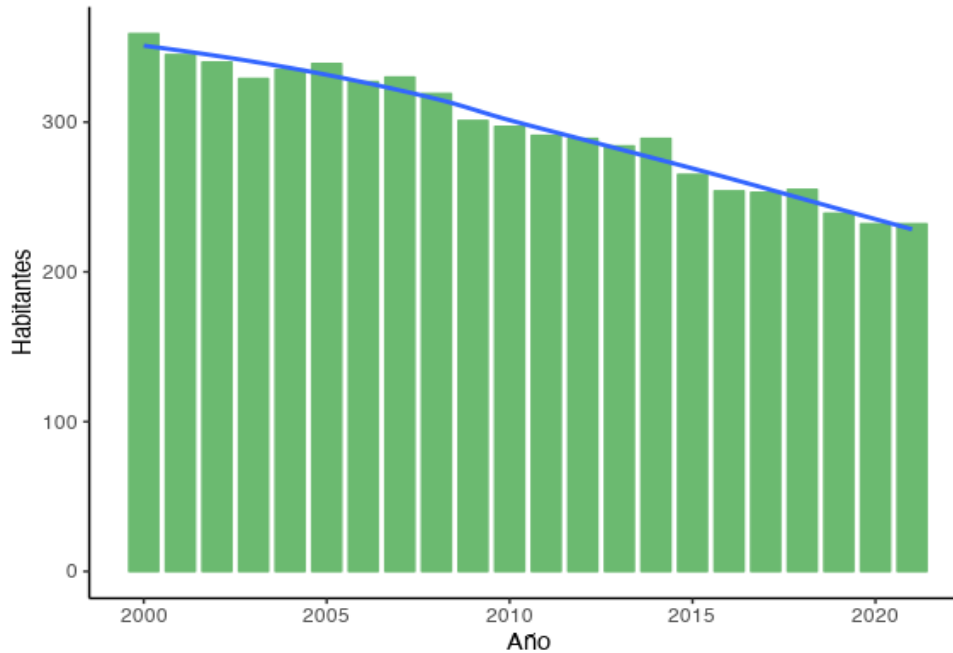

**Evolución de la población: Carataunas [ 0.04 %]**



**Evolución de la población: Juviles [ -0.41 %]**

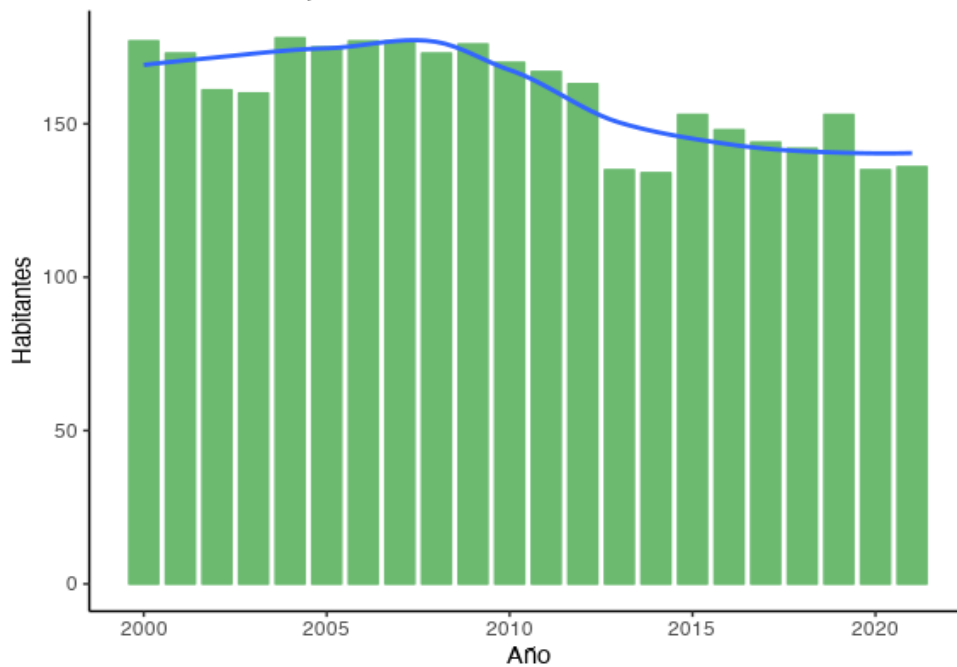



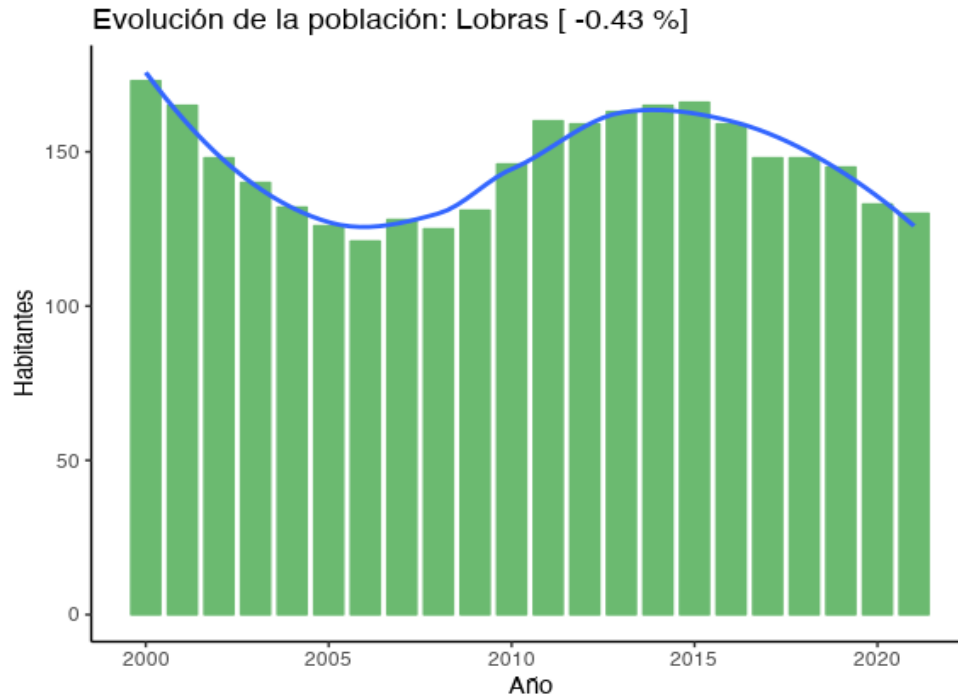

La Población atendida por el área de cobertura del Parque de Bomberos CÁDIAR ha variado un -14.62 % desde el año 2000.

## HUÉSCAR

# Parque de Bomberos

El Parque de Bomberos de HUÉSCAR cubre 6 municipios con una población que varía desde los 7236 de Huéscar a 1107 de Galera.

Municipio	Densidad	Extensión	Padrón
<b>Huéscar</b>	15.28	473.46	<b>7236</b>
<b>Puebla de don Fadrique</b>	4.26	523.38	<b>2227</b>
<b>Castril</b>	8.30	243.26	<b>2018</b>
<b>Castilléjar</b>	9.81	131.33	<b>1288</b>
<b>Orce</b>	3.67	324.96	<b>1192</b>
<b>Galera</b>	9.39	117.89	<b>1107</b>



## Análisis de la población

Evolución de la población: Huéscar [ -8.29 %]

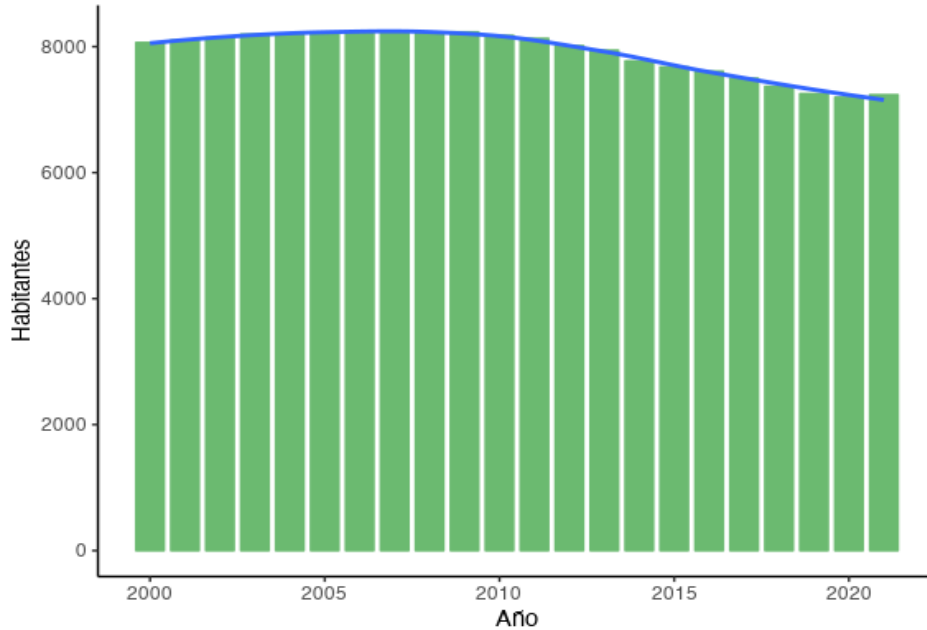

Evolución de la población: Puebla de don Fadrique [ -2.51 %]

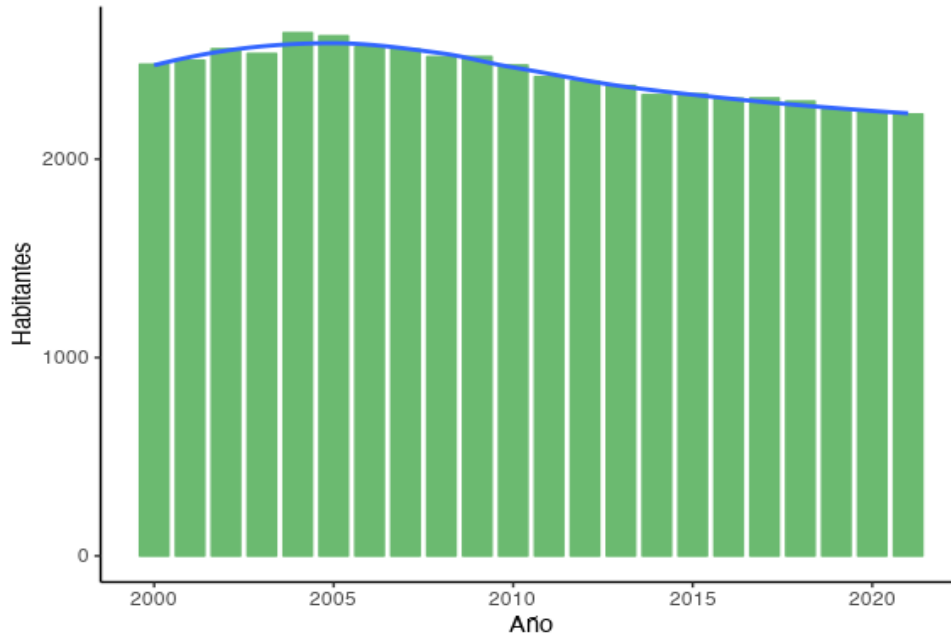

**Evolución de la población: Castril [ -8.65 %]**

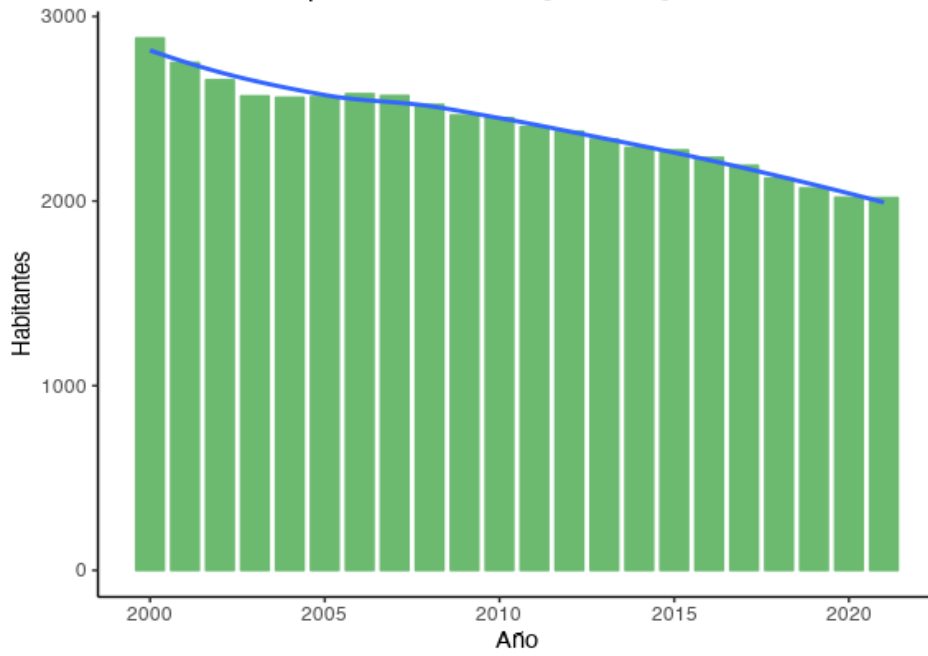

**Evolución de la población: Castelléjar [ -4.72 %]**

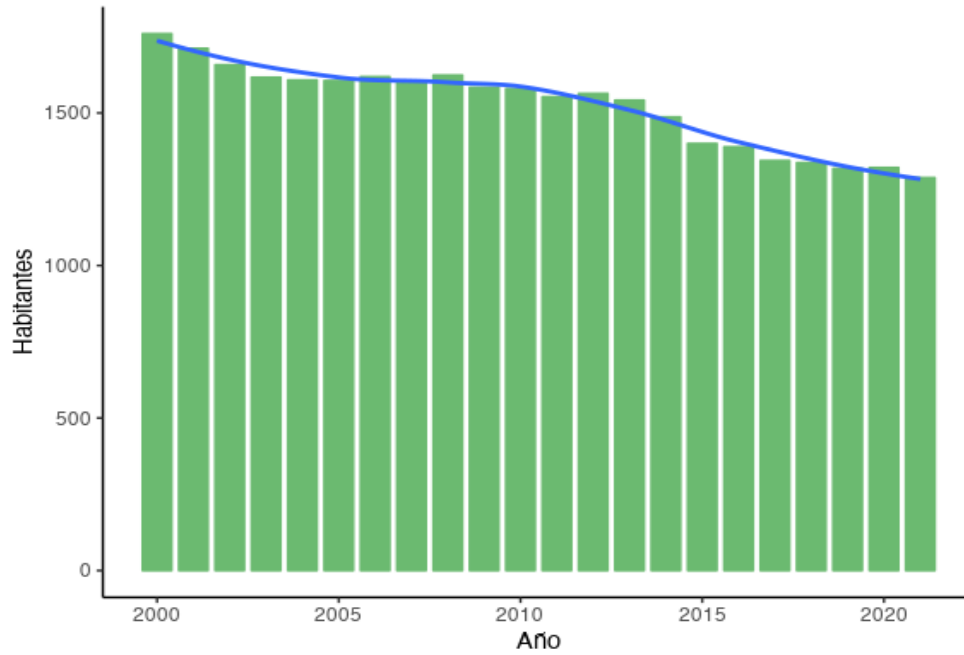

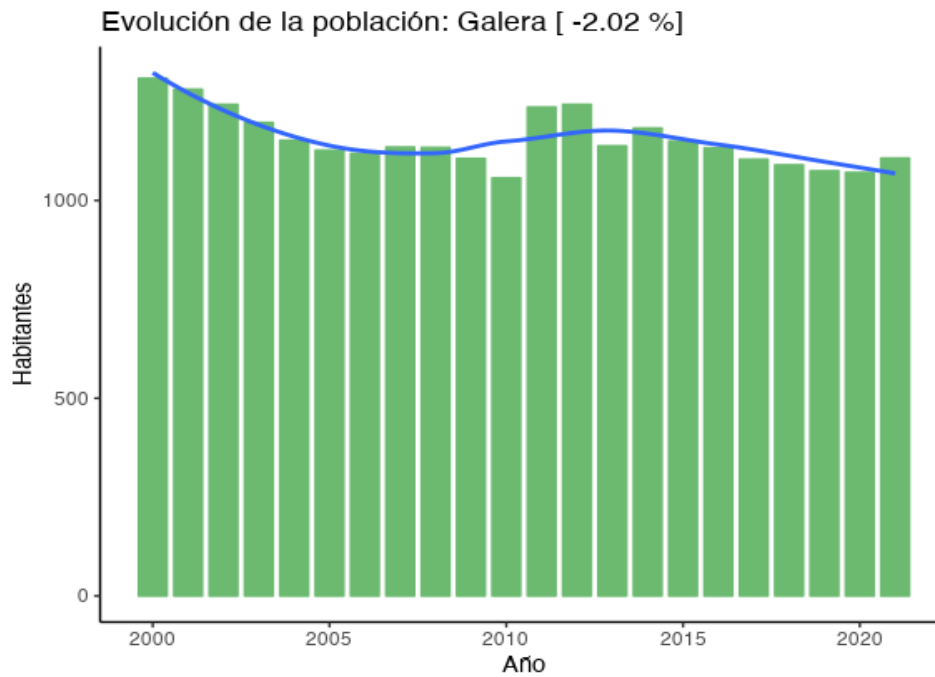
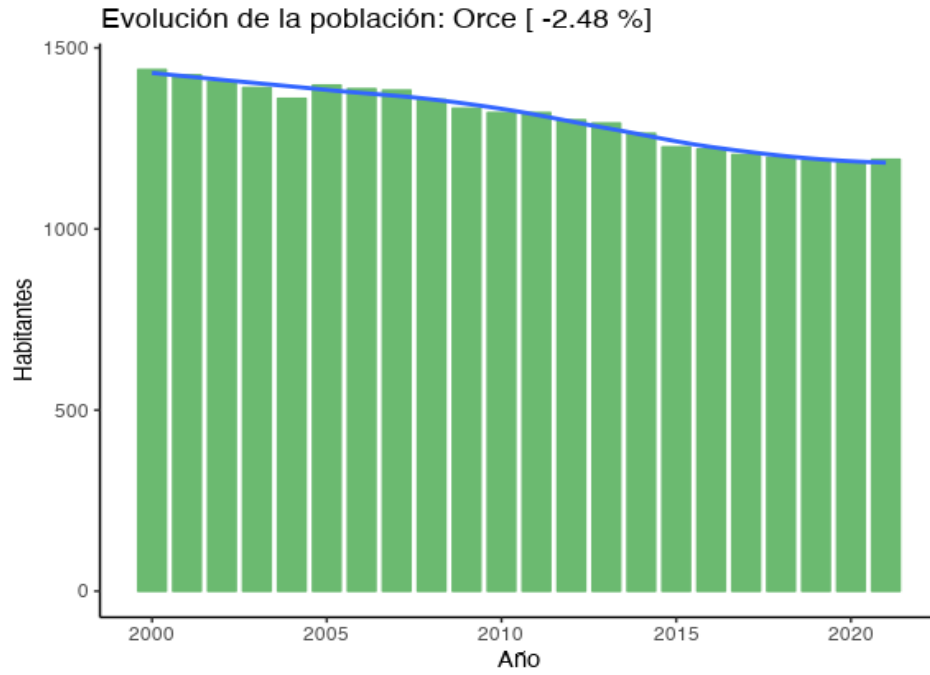

La Población atendida por el área de cobertura del Parque de Bomberos HUÉSCAR ha variado un -28.67% desde el año 2000

## IZNALLOZ

# Parque de Bomberos

El Parque de Bomberos de IZNALLOZ cubre 15 municipios con una población que varía desde los 5094 de Iznalloz a 220 de Gobernador.

Municipio	Densidad	Extensión	Padrón
<b>Iznalloz</b>	20.57	247.63	<b>5094</b>
<b>Deifontes</b>	64.85	40.48	<b>2625</b>
<b>Montejícar</b>	23.62	87.73	<b>2072</b>
<b>Guadahortuna</b>	15.17	121.24	<b>1839</b>
<b>Colomera</b>	11.59	111.98	<b>1298</b>
<b>Campotéjar</b>	34.29	35.81	<b>1228</b>
<b>Montillana</b>	14.99	75.17	<b>1127</b>
<b>Piñar</b>	8.77	125.72	<b>1102</b>
<b>Benalúa de las Villas</b>	49.15	21.65	<b>1064</b>
<b>Domingo Pérez de Granada</b>	17.62	48.93	<b>862</b>
<b>Torre-Cardela</b>	47.07	15.19	<b>715</b>
<b>Dehesas Viejas</b>	49.93	13.72	<b>685</b>
<b>Morelábor</b>	15.27	38.56	<b>589</b>
<b>Huélago</b>	11.79	32.58	<b>384</b>
<b>Gobernador</b>	9.57	23.00	<b>220</b>

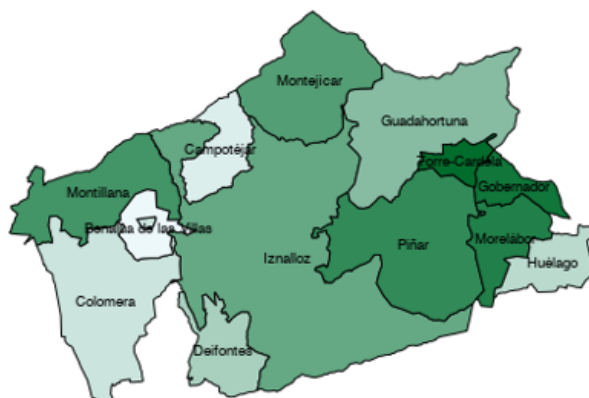

## Análisis de la población atendida

Evolución de la población: Iznalloz [ -18.7 %]

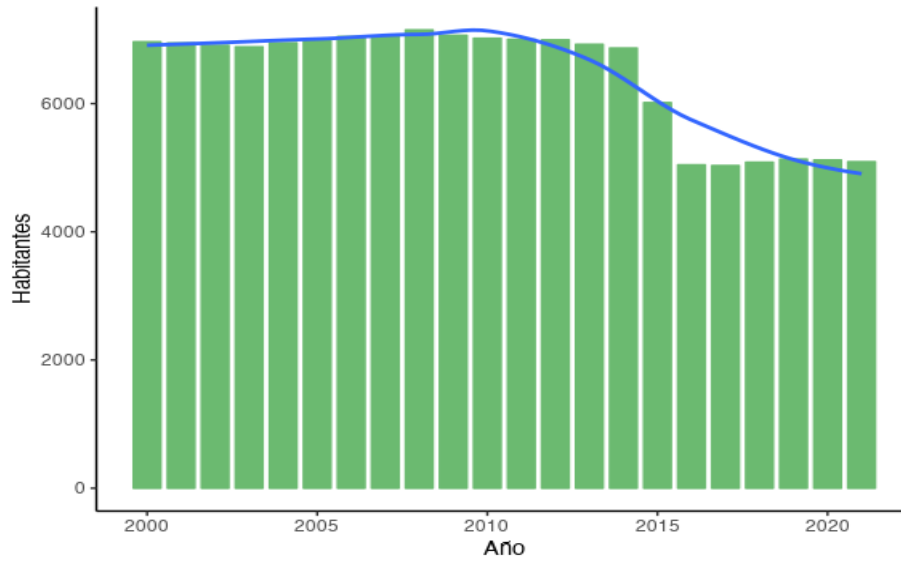

Evolución de la población: Deifontes [ 2.56 %]

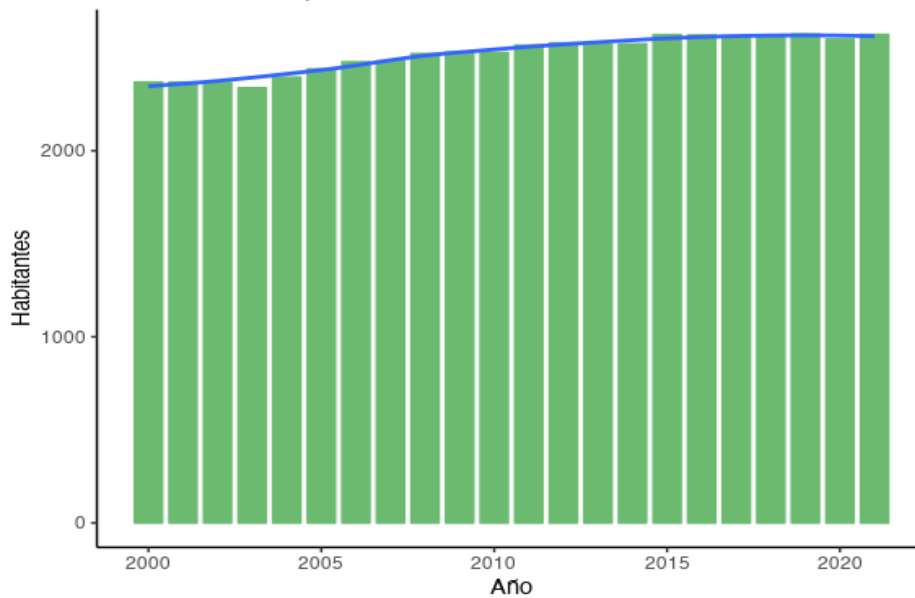

**Evolución de la población: Montejícar [-7.53 %]**

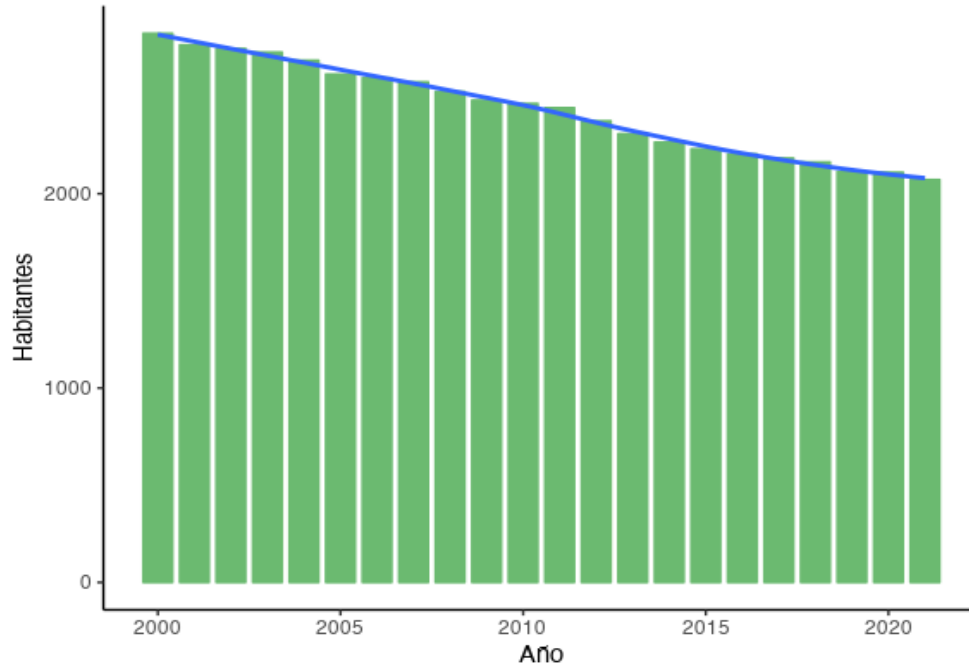

**Evolución de la población: Guadahortuna [-4.23 %]**

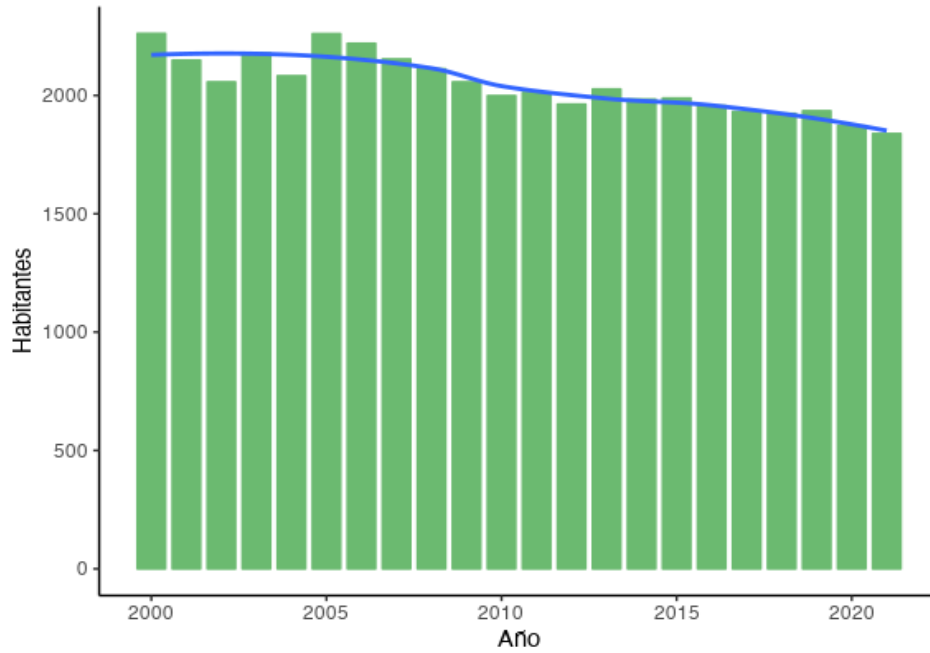



Evolución de la población: Colomera [ -3.12 %]

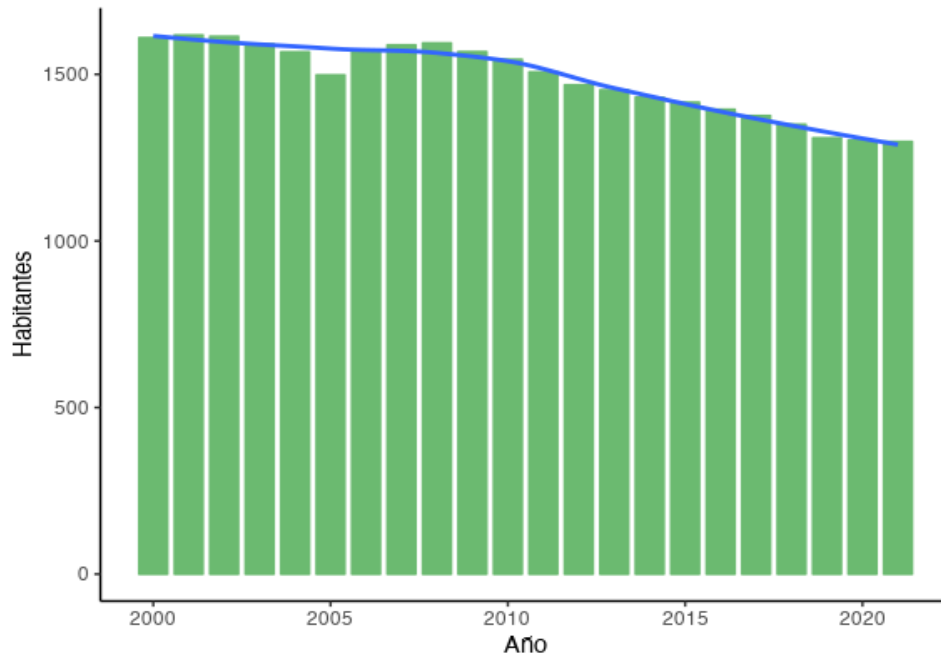

Evolución de la población: Campotéjar [ -2.16 %]

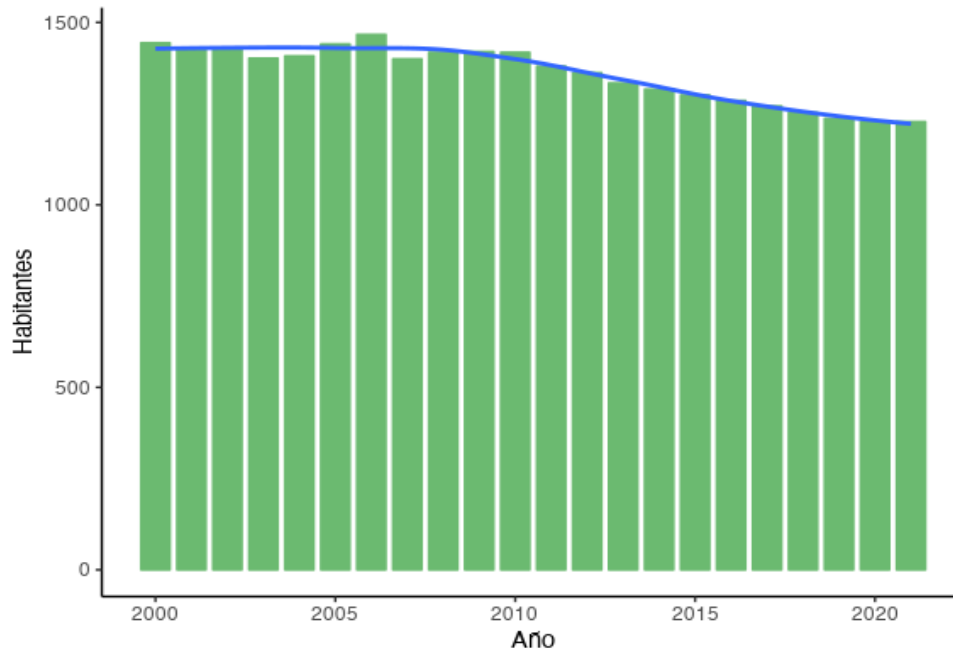

**Evolución de la población: Montillana [ -2.51 %]**

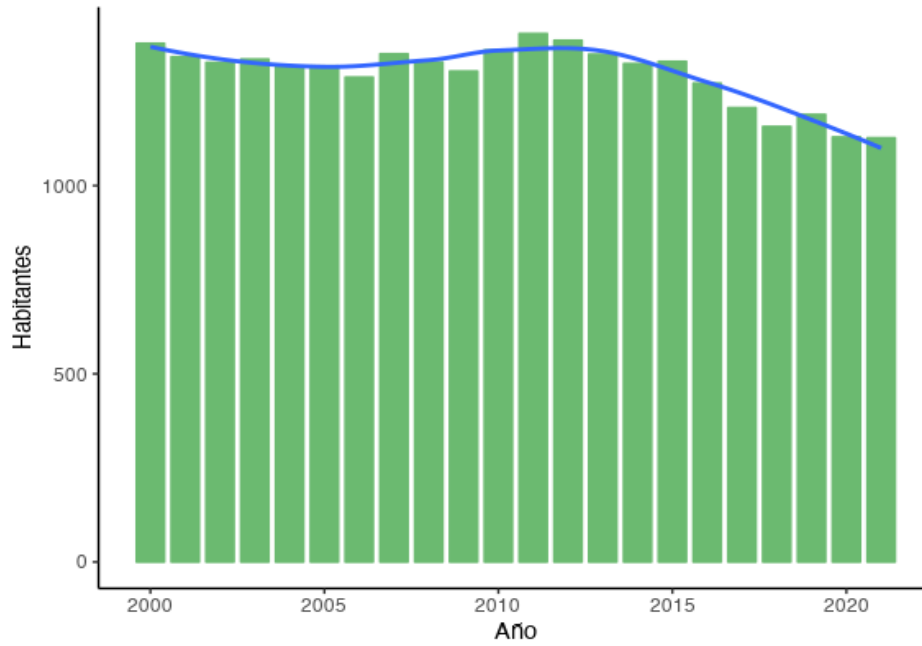

**Evolución de la población: Píñar [ -2.27 %]**

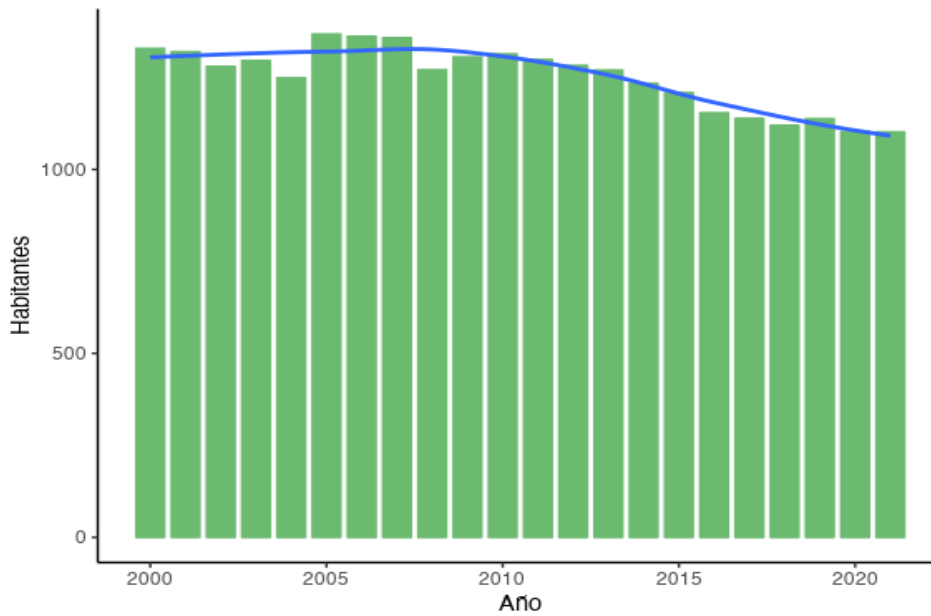

**Evolución de la población: Benalúa de las Villas [ -3.86 %]**

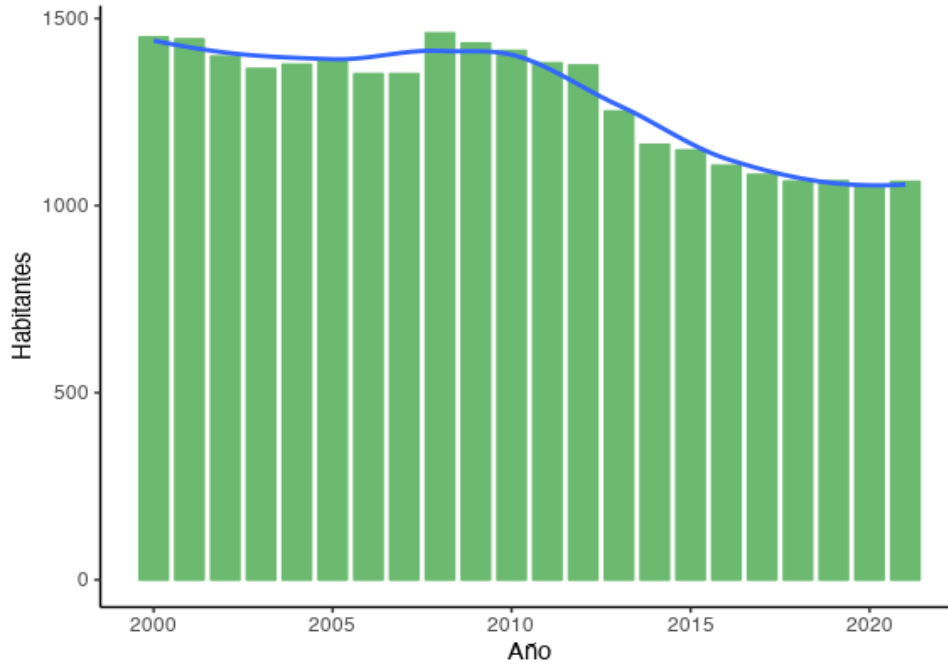

**Evolución de la población: Domingo Pérez de Granada [ -0.26 %]**

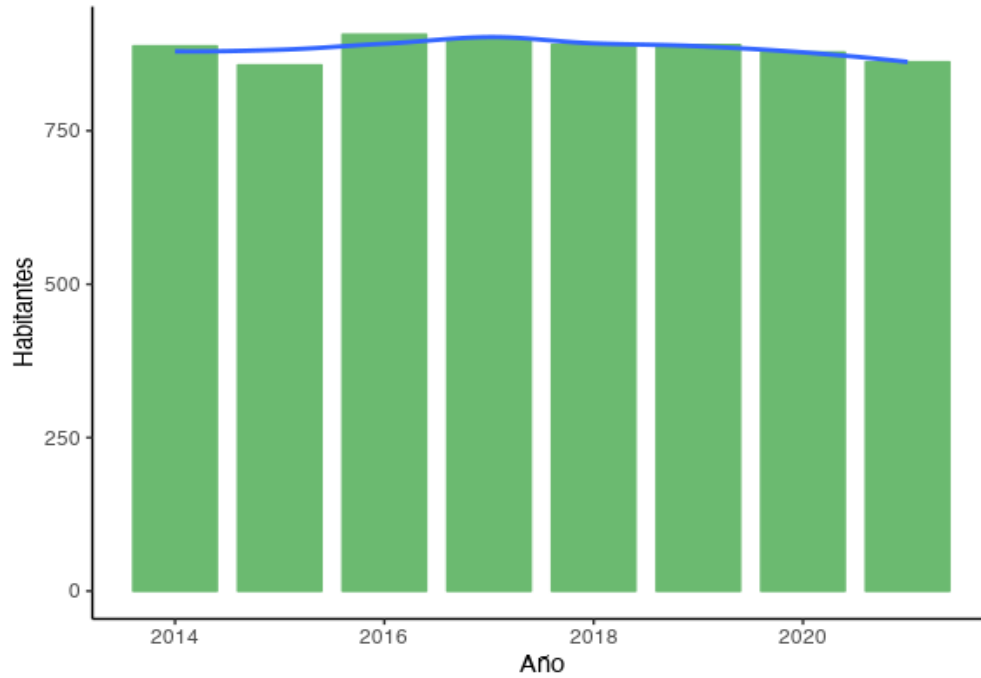

**Evolución de la población: Torre-Cardela [ -4.61 %]**

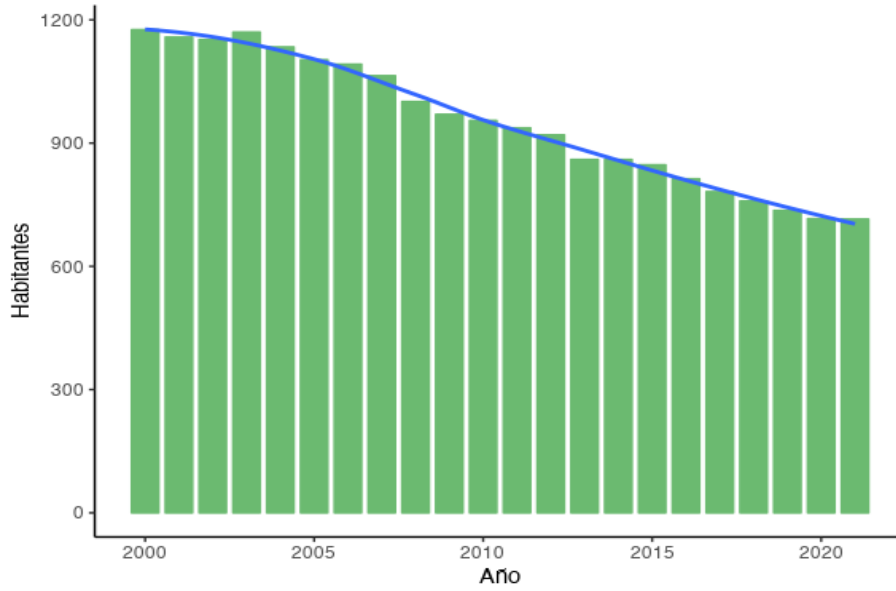

**Evolución de la población: Dehesas Viejas [ 6.85 %]**

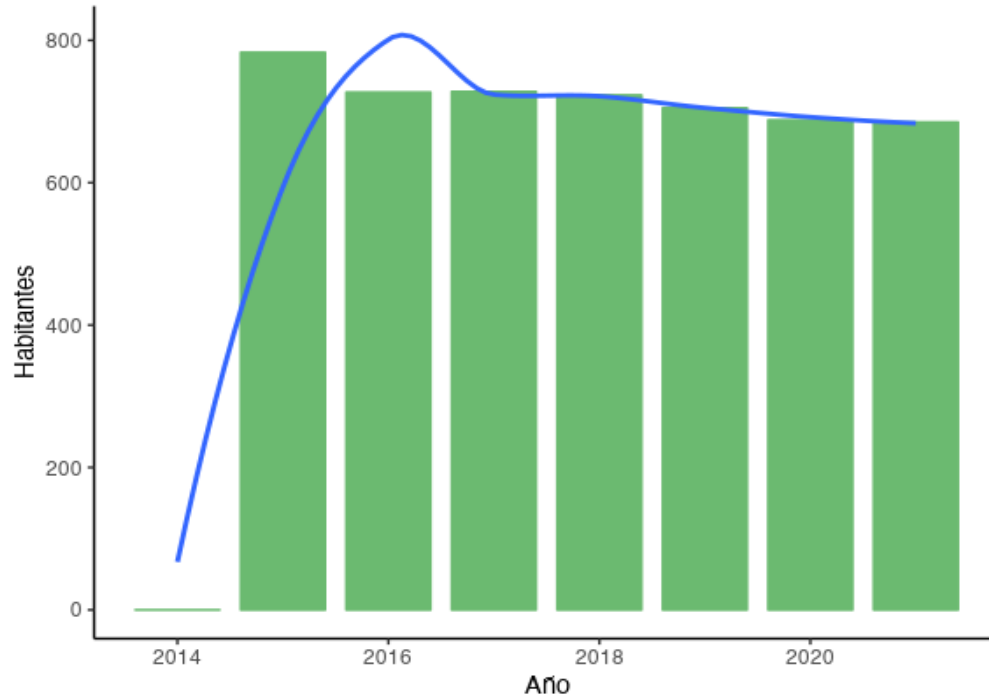

**Evolución de la población: Morelábor [ -3.53 %]**

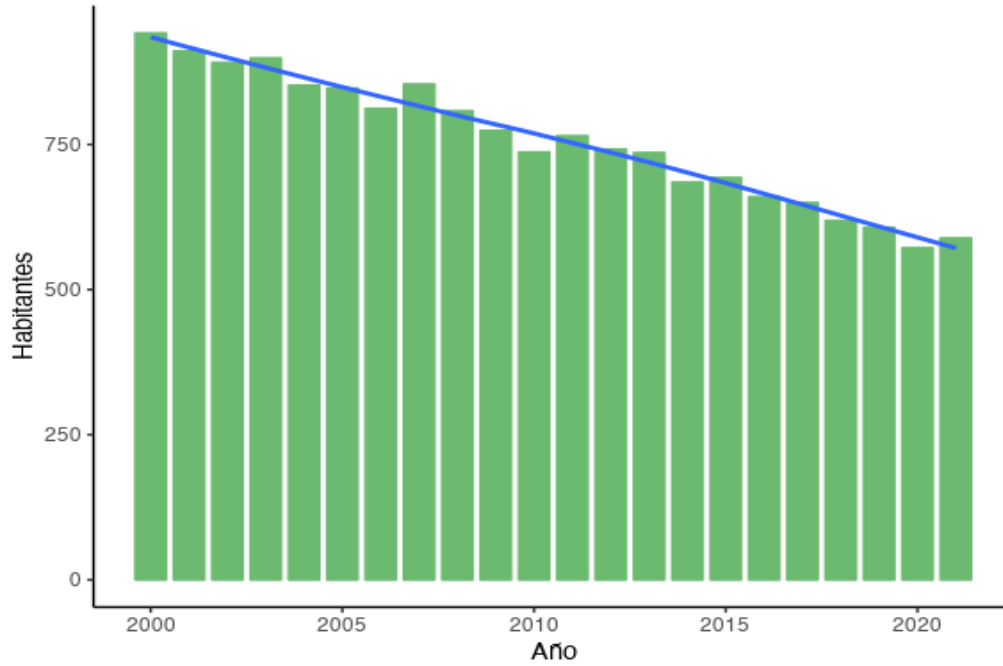

**Evolución de la población: Huélagó [ -1.77 %]**

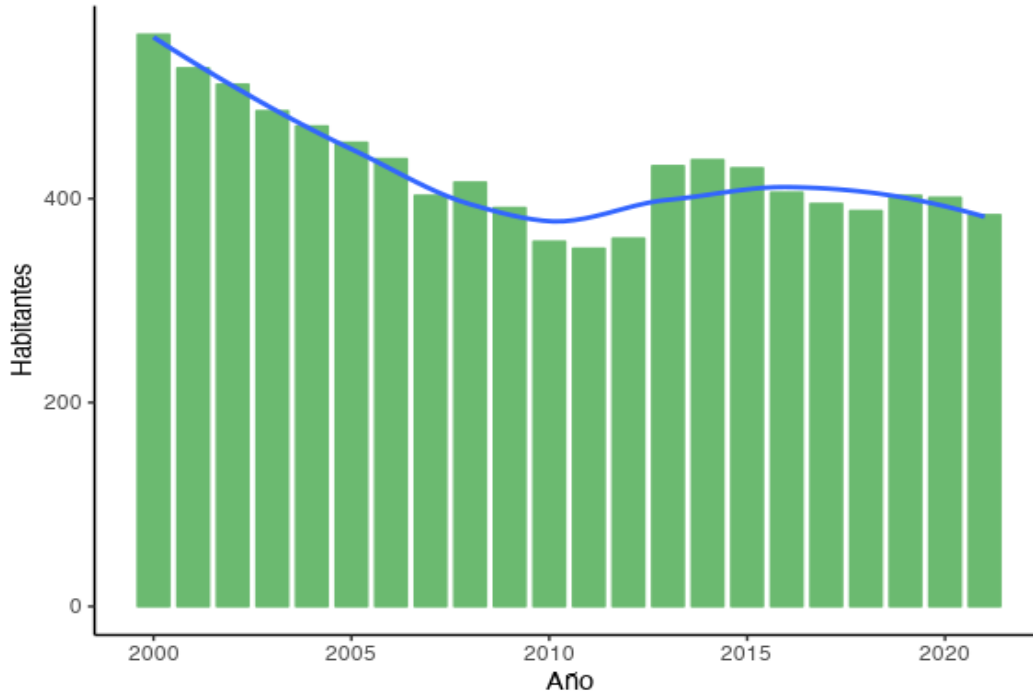

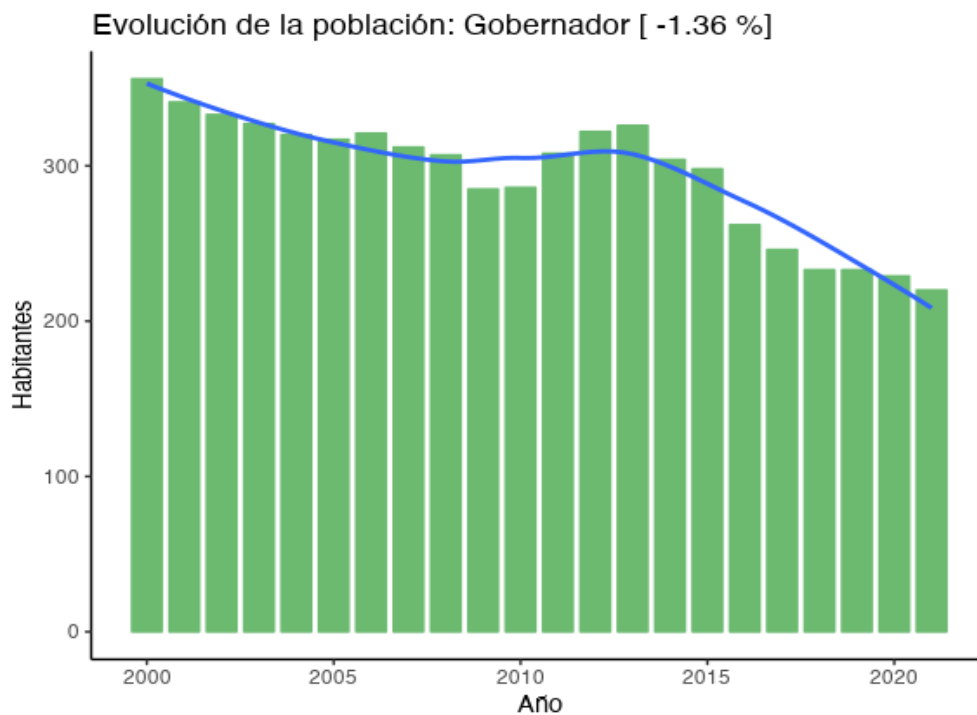

La Población atendida por el área de cobertura del Parque de Bomberos IZNALLOZ ha variado un -46.5 % desde el año 2000.

# Estadísticas

## LA AGENCIA

En esta sección se analizarán los servicios realizados dando una perspectiva general de funcionamiento de la Agencia, y una visión comparativa del funcionamiento entre los distintos Parques de Bomberos que conforman la Agencia.

Las intervenciones totales en **2021** han sido de **604 servicios**.

En la siguiente tabla se muestra las características generales de los grupos de servicios realizados.

Bloques	Totales	Porcentajes
INCENDIOS	396	65.56%
SALVAMENTO	170	28.15%
ASISTENCIA TÉCNICA	19	3.15%
FALSA ALARMA	19	3.15%

Servicios en el año	Media mensual	Media diaria
604	50.33	1.65



A continuación, se muestran dos gráficas, una atendiendo a la distribución de los servicios por día de la semana, y otra atendiendo a la distribución de los servicios según el mes. Se observa un leve repunte en los servicios durante el fin de semana, y los meses de invierno.

**Intervenciones por día de la semana**

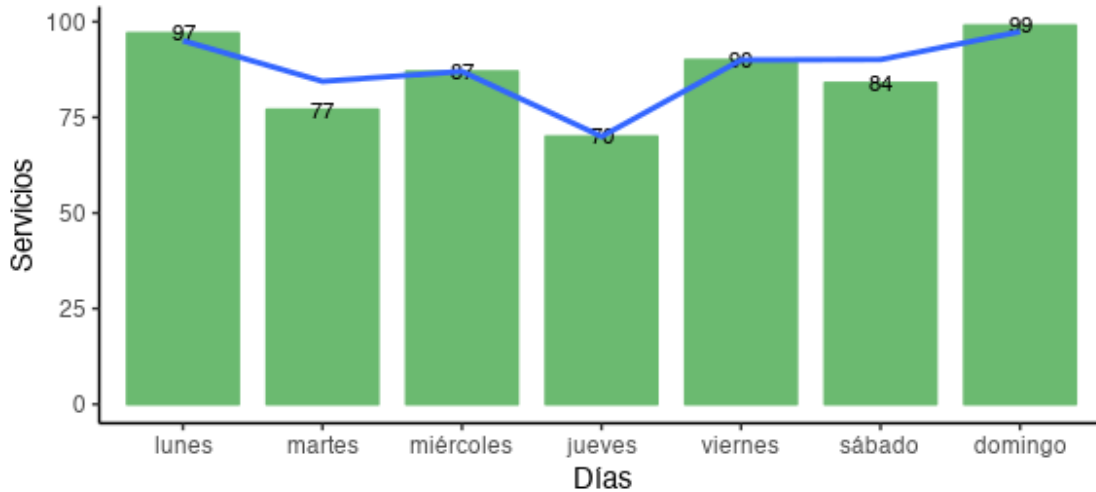

**Intervenciones por meses**

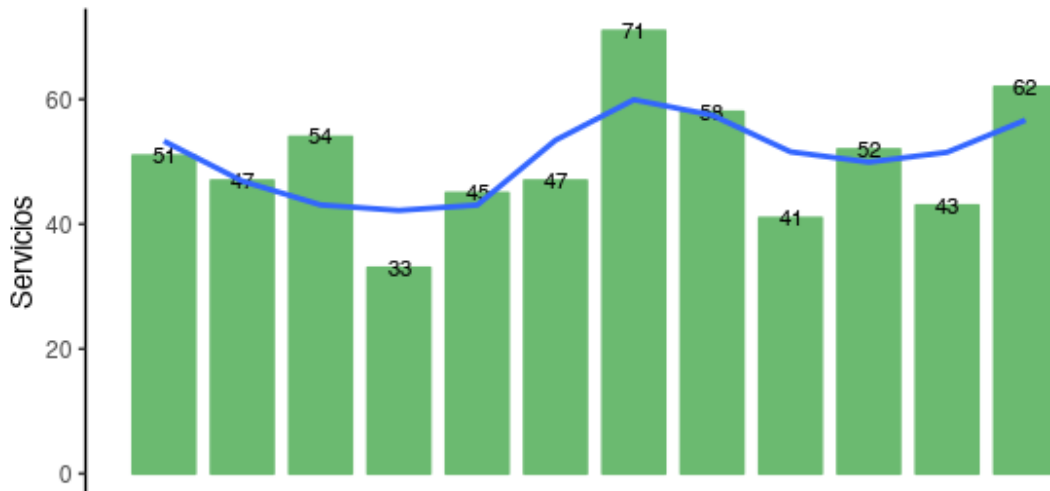



## Análisis de Intervenciones Urgentes

Se consideran intervenciones de urgencia los incendios, salvamentos y falsas alarmas. A continuación, se muestra un detalle de los grupos de servicios y su porcentaje.

Bloques	Totales	Porcentajes
INCENDIOS	396	67.69%
SALVAMENTO	170	29.06%
FALSA ALARMA	19	3.25%

Las **intervenciones urgentes** totales en 2021 han sido **585**. Representan el 96.85 % del total de 604 servicios realizados.

En el siguiente gráfico se puede observar el número de servicios realizados por franja horaria. Como se puede observar, los servicios aumentan durante las horas de sol, seguramente debido a la mayor actividad antrópica.

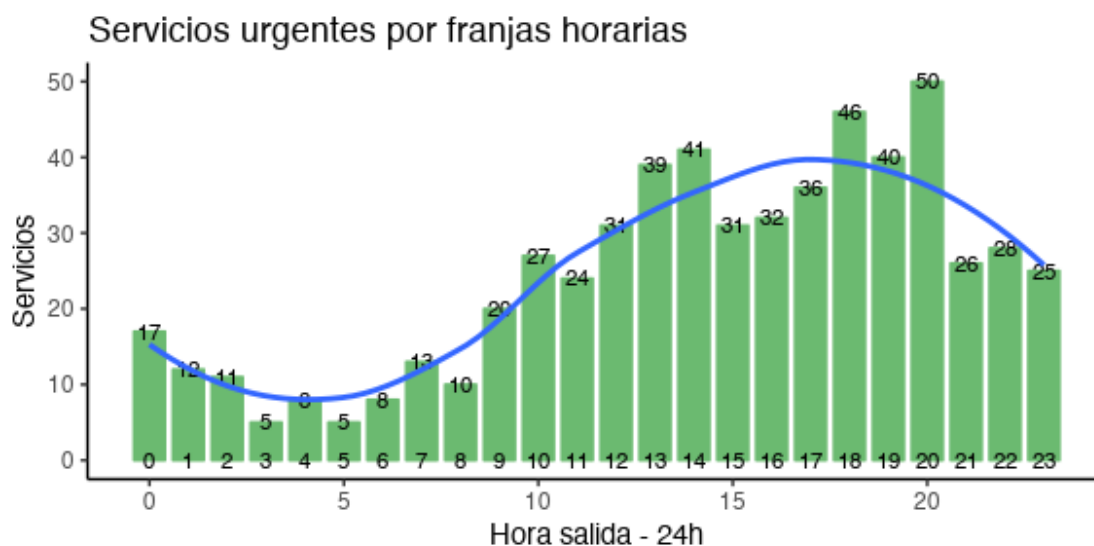

## Intervenciones por municipio de actuación

A continuación, mostramos el detalle de los servicios realizados en cada municipio de cobertura de la Agencia.

Municipio	Servicios	Porcentaje
<b>IZNALLOZ</b>	107	17.72
<b>HUÉSCAR</b>	94	15.56
<b>ALHAMA DE GRANADA</b>	45	7.45
<b>GALERA</b>	37	6.13
<b>ÓRGIVA</b>	35	5.79
<b>GUADAHORTUNA</b>	24	3.97
<b>ORCE</b>	16	2.65
<b>PUEBLA DE DON FADRIQUE</b>	15	2.48
<b>CÁDIAR</b>	14	2.32
<b>CAMPOTEJAR</b>	14	2.32
<b>CASTRIL</b>	14	2.32
<b>PÍÑAR</b>	10	1.66
<b>DEIFONTES</b>	8	1.32
<b>NEVADA</b>	8	1.32
<b>UCÍJAR</b>	8	1.32
<b>VENTAS DE ZAFARRAYA (E.L.A.)</b>	8	1.32
<b>ZAFARRAYA</b>	8	1.32
<b>CACÍN</b>	7	1.16
<b>CASTILLEJAR</b>	7	1.16
<b>LOCALIDAD FUERA COBERTURA</b>	7	1.16
<b>TORVIZCÓN</b>	7	1.16
<b>ALPUJARRA DE LA SIERRA</b>	6	0.99
<b>ARENAS DEL REY</b>	6	0.99
<b>COLOMERA</b>	6	0.99
<b>SANTA CRUZ DEL COMERCIO</b>	6	0.99
<b>TREVÉLEZ</b>	6	0.99

<b>DOMINGO PÉREZ</b>	5	0.83
<b>SOPORTUJAR</b>	5	0.83
<b>TORRECARDELA</b>	5	0.83
<b>VÁLOR</b>	5	0.83
<b>CARATAUNAS</b>	4	0.66
<b>JUVILES</b>	4	0.66
<b>LA TAHA</b>	4	0.66
<b>ALBONDÓN</b>	3	0.50
<b>ALMEGÍJAR</b>	3	0.50
<b>BENALÚA DE LAS VILLAS</b>	3	0.50
<b>CAÑAR</b>	3	0.50
<b>DEHESAS VIEJAS</b>	3	0.50
<b>HUÉLAGO</b>	3	0.50
<b>PAMPANEIRA</b>	3	0.50
<b>AGRÓN</b>	2	0.33
<b>BÉRCHULES</b>	2	0.33
<b>BUBIÓN</b>	2	0.33
<b>CAPILEIRA</b>	2	0.33
<b>CÁSTARAS</b>	2	0.33
<b>JÁTAR</b>	2	0.33
<b>JAYENA</b>	2	0.33
<b>MONTEJÍCAR</b>	2	0.33
<b>MONTILLANA</b>	2	0.33
<b>MORÉLABOR</b>	2	0.33
<b>MURTAS</b>	2	0.33
<b>BUSQUÍSTAR</b>	1	0.17
<b>FORNES</b>	1	0.17
<b>GOBERNADOR</b>	1	0.17
<b>LOBRAS</b>	1	0.17
<b>PÓRTUGOS</b>	1	0.17
<b>TURÓN</b>	1	0.17

## Víctimas registradas

A continuación, se muestra una tabla con el número de heridos y fallecidos relacionados con los servicios.

Localidad	Nº. Heridos	Nº. Fallecidos
<b>IZNALLOZ</b>	9	0
<b>TORRECARDELA</b>	3	0
<b>CAMPOTEJAR</b>	2	0
<b>ARENAS DEL REY</b>	1	3
<b>BENALÚA DE LAS VILLAS</b>	1	0
<b>DOMINGO PÉREZ</b>	1	0
<b>GUADAHORTUNA</b>	1	1
<b>HUÉSCAR</b>	1	0
<b>ORCE</b>	1	0
<b>ÓRGIVA</b>	1	0
<b>PUEBLA DE DON FADRIQUE</b>	1	1
<b>ZAFARRAYA</b>	1	0
<b>ALHAMA DE GRANADA</b>	0	1
<b>CÁDIAR</b>	0	1
<b>MORÉLABOR</b>	0	1
<b>TORVIZCÓN</b>	0	1
<b>VENTAS DE ZAFARRAYA (E.L.A.)</b>	0	1

Las siguientes gráficas muestran la evolución a lo largo de los años de actividad en la Agencia.

### Evolución de los heridos

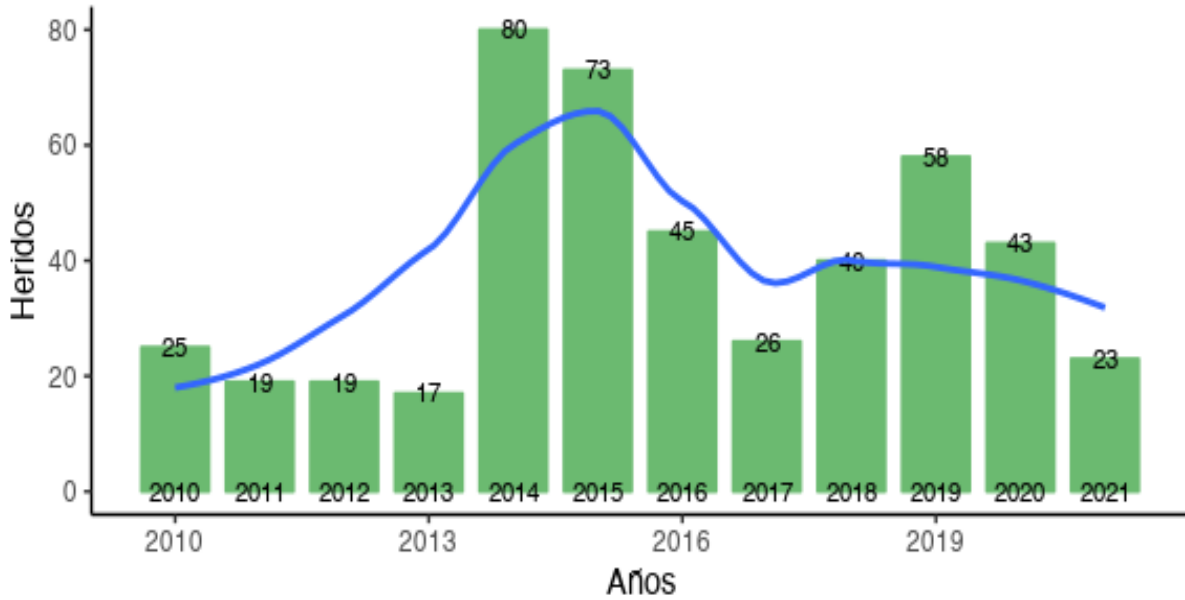

### Evolución de los fallecidos

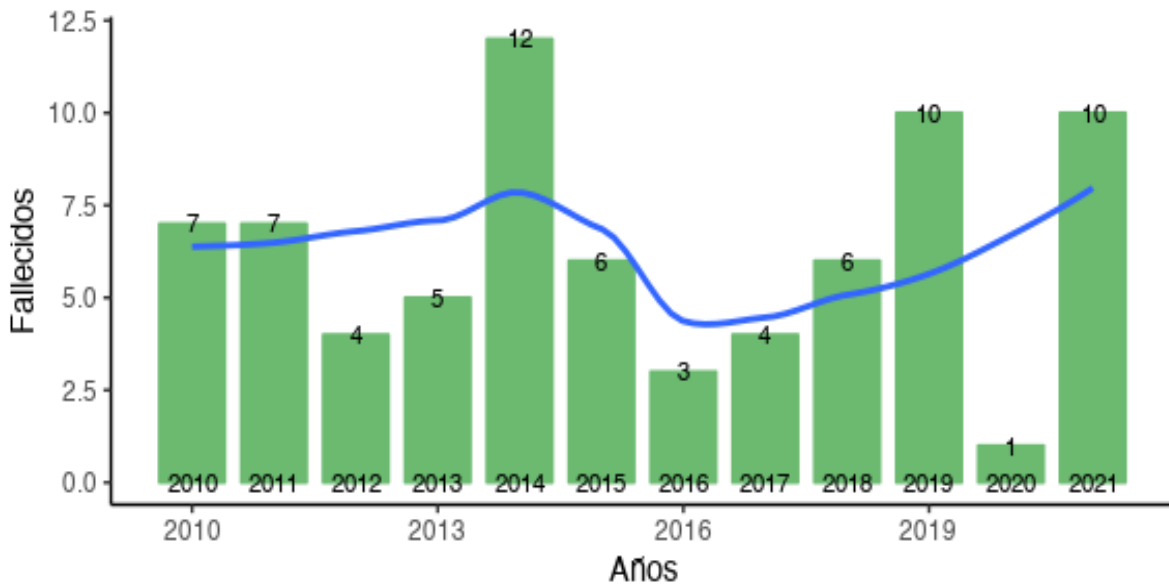

## Servicios de INCENDIOS

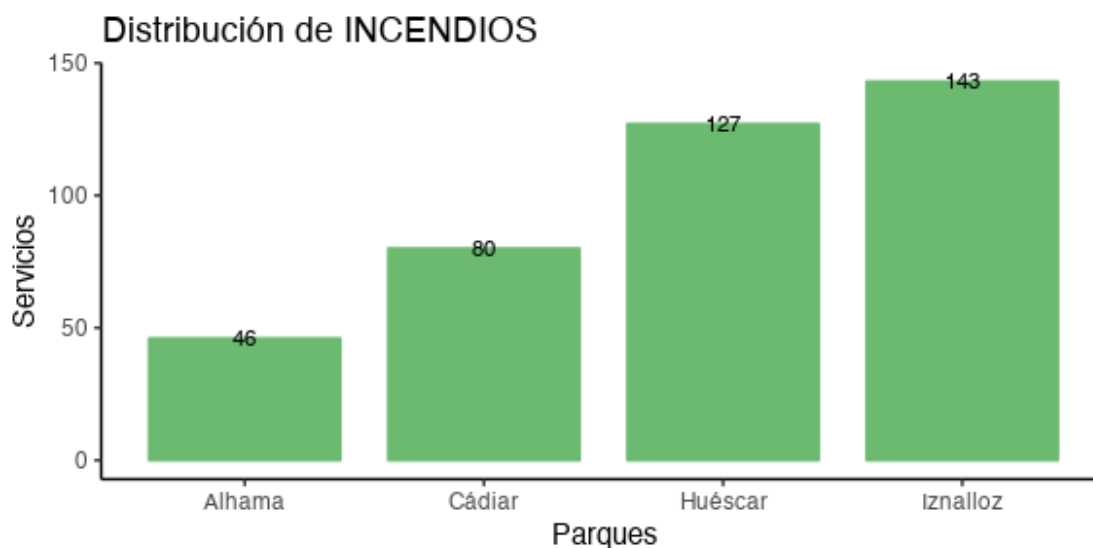

En la siguiente tabla se muestra un detalle de los tipos de servicios relacionados con los Incendios.

Tipos	Servicios	%
CASOS ESPECIALES (FUEGOS AISLADOS, OTROS) - Basuras (contenedores)	106	26.77
VEGETACIÓN - Agrícola cultivos	97	24.49
VEGETACIÓN - Forestal arbolado	57	14.39
VEGETACIÓN - Forestal matorral	47	11.87
EDIFICIOS DE USO DIVERSO - Edificio de viviendas - unifamiliar	31	7.83
CASOS ESPECIALES (FUEGOS AISLADOS, OTROS) - Transformadores o equipos eléctricos	24	6.06
TRANSPORTE - Por carretera - Vehículos	21	5.30
INDUSTRIAS Y ALMACENES - Agrícola, ganadera, silvicultura, piscicultura...	10	2.53
EDIFICIOS DE USO DIVERSO - Edificios de uso comercial	3	0.76

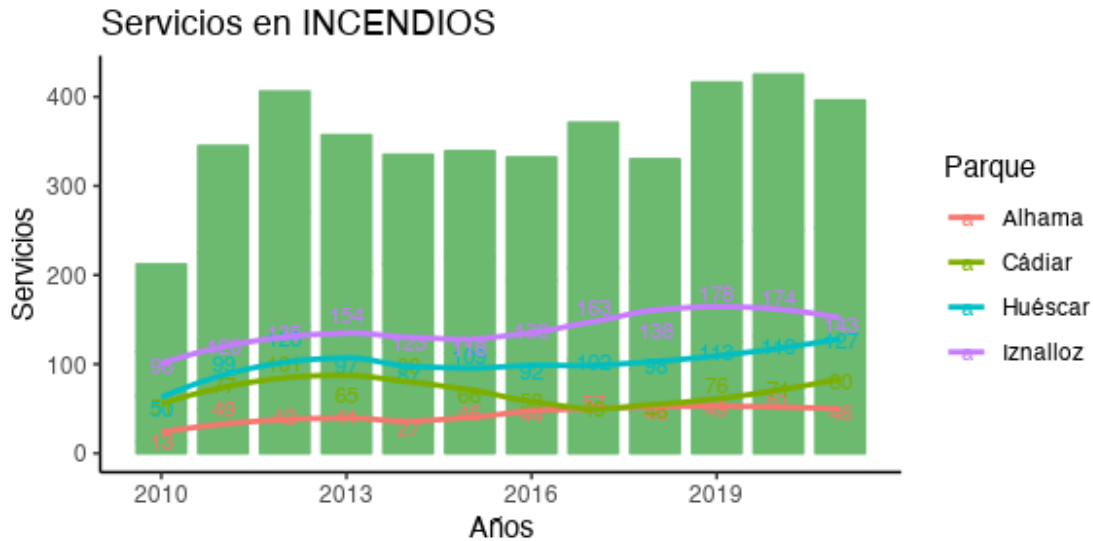

## Servicios de SALVAMENTO

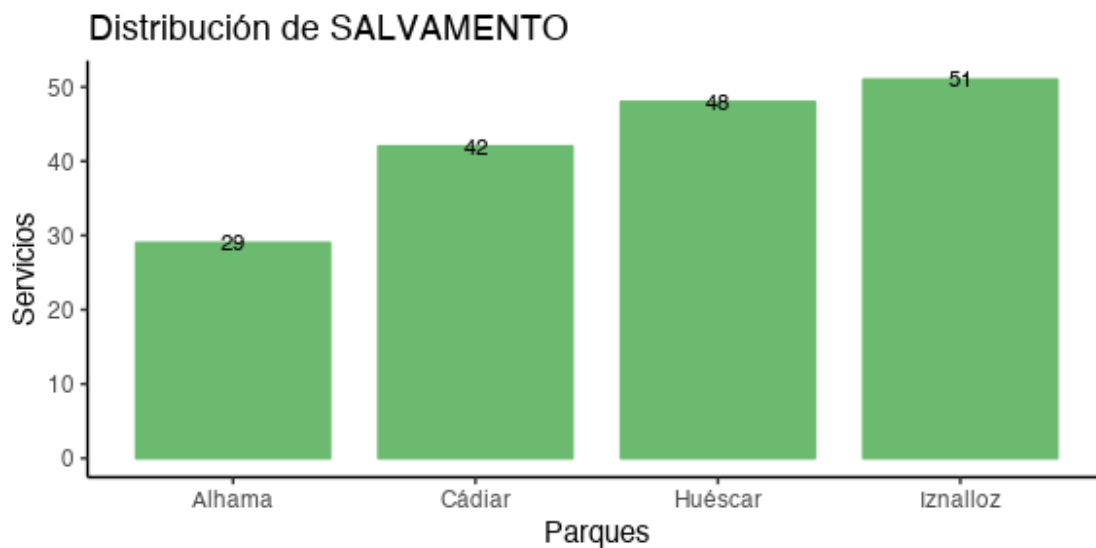

En la siguiente tabla se muestra un detalle de los tipos de servicios relacionados.

Tipos	Servicios	%
RELACIONADO CON EL TRÁFICO - Con rescate de personas	57	33.53
ATENCIÓN ANIMALES - Vivos	40	23.53
ASISTENCIA DE PERSONAS EN SITUACIÓN DE RIESGO - Apertura de puertas	27	15.88

RUINAS HUNDIMIENTOS - Caídas de árboles, carteles, pancartas, farolas	25	14.71
RELACIONADO CON EL TRÁFICO - Sin auxilio a personas	11	6.47
AGUA - Achique	3	1.76
RUINAS HUNDIMIENTOS - saneado de construcciones	3	1.76
ASISTENCIA DE PERSONAS EN SITUACIÓN DE RIESGO - Rescate en ascensores	2	1.18
AGUA - Contención o desvío	1	0.59
RUINAS HUNDIMIENTOS - demolición de construcciones	1	0.59

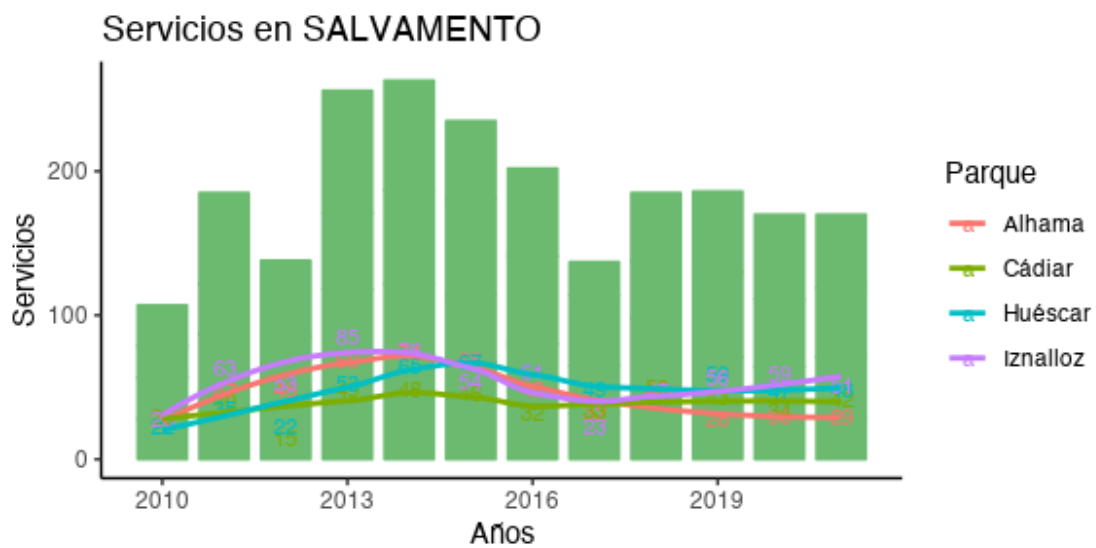

## Servicios de ASISTENCIA TÉCNICA

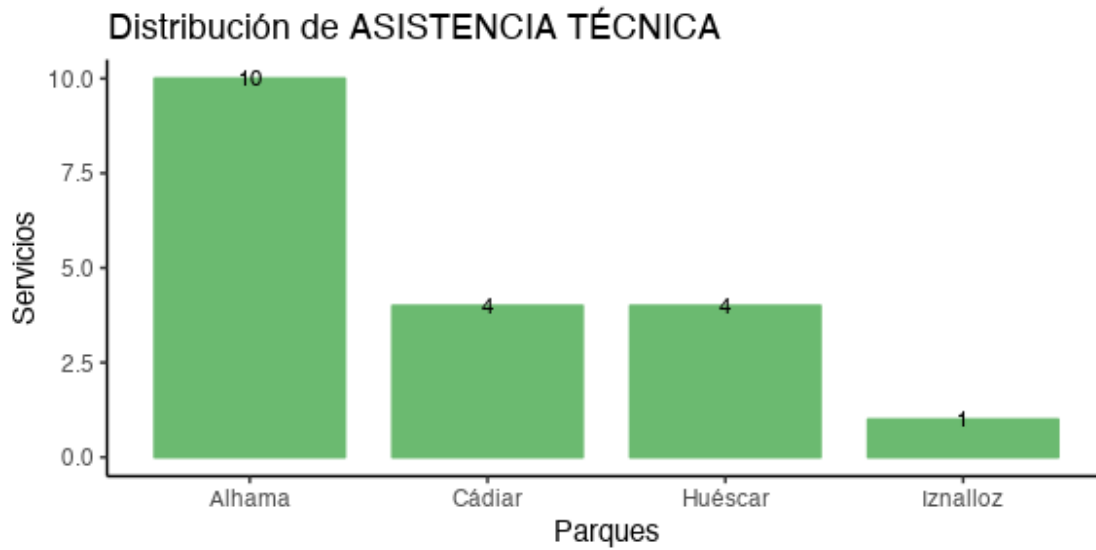

En la siguiente tabla se muestra un detalle de los tipos de servicios relacionados.

Tipos	Servicios	%
ACTIVIDADES PREVENTIVAS - Retenes de Prevención	19	100



## Servicios de FALSA ALARMA

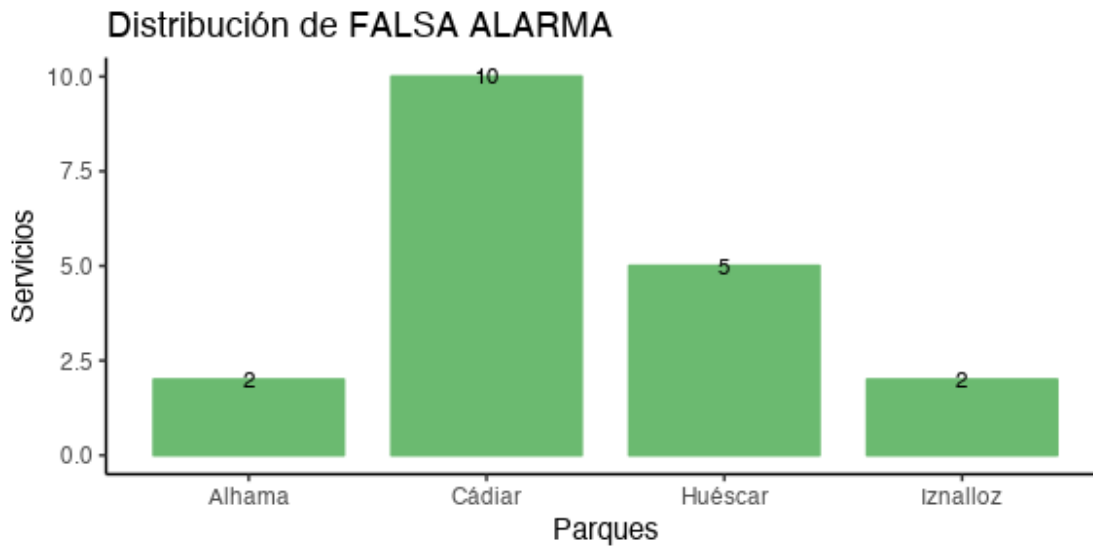

En la siguiente tabla se muestra un detalle de los tipos de servicios relacionados.

Tipos	Servicios	Porc
FALSA ALARMA - Falsa alarma	19	100

## Personal del Servicio

En la siguiente tabla se muestra el volumen de servicios realizados por el personal en el 2021, a nivel individual, resaltando los 10 primeros.

PERSONAL	SERVICIOS
CMC	49
GCM	41
BFA	40
GGR	39
PLMÁ	38
FJP	37
PTAR	37
GCD	36

<b>PRMÁ</b>	<b>35</b>
<b>MLJM</b>	<b>34</b>

La media de servicios realizados por el personal del servicio es de **19.66**.

En la siguiente tabla, se muestra el uso de Turnos especiales agrupados por parques.

Parque	Turno	Días
<b>Alhama</b>	BAJAS	292
<b>Cádiar</b>	BAJAS	423
<b>Huéscar</b>	BAJAS	107
<b>Iznalloz</b>	BAJAS	436
<b>Alhama</b>	GUARDIA CON PERMISO HORAS	50
<b>Cádiar</b>	GUARDIA CON PERMISO HORAS	2
<b>Huéscar</b>	GUARDIA CON PERMISO HORAS	9
<b>Iznalloz</b>	GUARDIA CON PERMISO HORAS	53
<b>Iznalloz</b>	GUARDIA PLANIFICABLE ESTRUCTURAL *	2
<b>Alhama</b>	HORAS EXTRAS	59
<b>Cádiar</b>	HORAS EXTRAS	14
<b>Huéscar</b>	HORAS EXTRAS	21
<b>Iznalloz</b>	HORAS EXTRAS	81
<b>Alhama</b>	PERMISOS	292
<b>Cádiar</b>	PERMISOS	252
<b>Huéscar</b>	PERMISOS	80
<b>Iznalloz</b>	PERMISOS	136

En media se realizan 32.07 horas de trabajo efectivo al año.

## ANÁLISIS DEL CUADRANTE DE 2021

### INTRODUCCIÓN

Preparación de los datos:

- En cada iMobe:
  - o Número de guardias realizadas
    - G, G.R, G.EXT, G.PLA, G.PLA\*
  - o Número de incidencias
- En APEI Central:
  - o G.PLA efectuadas como compensación de cuadrante.

GUARDIAS – FRENTE GUARDIAS EXTRAS (O PLA)

- De las guardias totales puestas en cuadrante, en media, el 26,21 % son guardias extras.
- El que más guardias extras ha realizado respecto al total ha sido del 40,63%.
- El que menos guardias extras ha realizado respecto al total ha sido del 14,49%.

ALHAMA	23	4	13	40,63
CADIAR	42	4	23	37,7
IZNALLOZ	35	4	17	35,42
ALHAMA	36	4	16	33,33
ALHAMA	55	1	27	33,33
CADIAR	50	4	23	33,33
CADIAR	17	2	7	31,82
IZNALLOZ	56	4	22	29,73
CADIAR	46	1	19	29,69
IZNALLOZ	56	4	21	28,77
IZNALLOZ	61	4	23	28,75
CADIAR	60	2	23	28,4
ALHAMA	61	4	22	27,85
IZNALLOZ	39	2	14	27,45
CADIAR	61	0	23	27,38
HUESCAR	58	4	20	27,03
HUESCAR	60	3	21	26,92
CADIAR	59	0	21	26,25

Tabla con el personal que está por encima de la media.

#### INCIDENCIAS EN EL CUADRANTE

Desde los iMobes de cada parque, se gestionan las peticiones que genera el personal, registrando las modificaciones del cuadrante según las características de la petición realizada, no se incluyen las permutas de cuadrante.

En el 2021 se realizaron 589 alteraciones del cuadrante que afectaron a la planificación inicial.

La distribución por Parques de Bomberos es:

Parque de Bomberos	Incidencias en Guardias
<b>ALHAMA</b>	<b>181</b>
<b>CADIAR</b>	<b>144</b>
<b>HUESCAR</b>	<b>62</b>
<b>IZNALLOZ</b>	<b>202</b>

De todas las incidencias registradas, en total 475 terminaron afectando a la totalidad de la guardia (24h).

La distribución por Parques de Bomberos de guardias completas afectadas es:

Parque de Bomberos	Incidencias en Guardias
<b>ALHAMA</b>	<b>134</b>
<b>CADIAR</b>	<b>143</b>
<b>HUESCAR</b>	<b>52</b>
<b>IZNALLOZ</b>	<b>146</b>

El desglose de las incidencias realizadas por el personal del APEI son:

PARQUE	NOMBRE	INCIDENCIAS CUADRANTE	INCIDENCIAS DE BAJA O PERMISO
ALHAMA	--	53	47
ALHAMA	--	31	31
ALHAMA	--	23	15
ALHAMA	--	19	6
ALHAMA	--	9	8
ALHAMA	--	9	7
ALHAMA	--	8	4
ALHAMA	--	8	0
ALHAMA	--	6	5
ALHAMA	--	6	6
ALHAMA	--	5	3
ALHAMA	--	2	1
ALHAMA	--	1	0
ALHAMA	--	1	1
CADIAR	--	50	50
CADIAR	--	25	25
CADIAR	--	24	24
CADIAR	--	14	14
CADIAR	--	8	7
CADIAR	--	6	6
CADIAR	--	6	6
CADIAR	--	4	4
CADIAR	--	2	3
CADIAR	--	2	2
CADIAR	--	1	0
CADIAR	--	1	1
CADIAR	--	1	1
HUESCAR	--	18	18
HUESCAR	--	11	5
HUESCAR	--	10	9
HUESCAR	--	8	6
HUESCAR	--	5	4
HUESCAR	--	3	3
HUESCAR	--	2	2
HUESCAR	--	1	1
HUESCAR	--	1	1
HUESCAR	--	1	1
HUESCAR	--	1	1
HUESCAR	--	1	1
IZNALLOZ	--	43	26
IZNALLOZ	--	28	28

IZNALLOZ	--	25	24
IZNALLOZ	--	21	8
IZNALLOZ	--	15	12
IZNALLOZ	--	10	5
IZNALLOZ	--	10	4
IZNALLOZ	--	9	9
IZNALLOZ	--	9	8
IZNALLOZ	--	8	8
IZNALLOZ	--	7	5
IZNALLOZ	--	5	2
IZNALLOZ	--	4	0
IZNALLOZ	--	3	3
IZNALLOZ	--	3	3
IZNALLOZ	--	2	1

## Visitas de Centros/Colegios/Asociaciones

La situación de la pandemia, provocada por el COVID-19 ha provocado la suspensión de todas las actividades realizadas con visitas y acciones formativas para evitar la propagación. Como medida preventiva implantada.

## Actividades Formativas Específicas

Las demandas de nuestra sociedad en materia de protección y seguridad, la multiplicidad de riesgos y su complejidad, así como la importancia de los bienes a proteger, y en especial la vida humana, exigen que los bomberos tengan una formación específica como la que se ha organizado y realizado conjuntamente, pero en este 2021 la situación de pandemia ha provocado una formación excepcional que ha condicionado poder llevar a cabo el Plan Formativo:

### Descripción

**CURSO DE FORMACIÓN DE “EQUIPOS DE PROTECCIÓN INDIVIDUAL” y “EQUIPOS ESPECIALES” de dotación de Bomberos. Incluido dentro del Plan Formativo de Diputación de Granada.**

**CURSO DE FORMACIÓN ONLINE APEOS Y APUNTALAMIENTOS DE EMERGENCIA. INTERVENCIÓN EN LAS INSTALACIONES CON RIESGOS ASOCIADOS. Incluido dentro del Plan Formativo de Diputación de Granada.**

**GESTIÓN DE PARQUES. PROGRAMA IMOBE. Incluido dentro del Plan Formativo de Diputación de Granada.**

**CURSO “SISTEMAS Y ACTUACIÓN EN VEHÍCULOS CON ENERGÍAS ALTERNATIVAS. Dos ediciones.**

**CURSO “PARA MANDOS. GESTIÓN DE LAS EMERGENCIAS”. Dos ediciones.**

**CURSO “JORNADAS MANIOBRAS DE RESCATE EN ACCIDENTES DE TRÁFICO”. Cuatro jornadas realizadas.**

**CURSO “ACTUACIÓN DE BOMBEROS EN PRESENCIA DE MATERIAS CORROSIVAS”. Online.**

**CURSO “INTERVENCIÓN ATENCION PSICOLÓGICA A VÍCTIMAS Y SUICIDIO POR PRECIPITACIÓN”. Online**

